



INVENTARIO DE BENS E DEREITOS

CAMIÑOS MUNICIPAIS

Rectificación ano 2026

CONCELLO DE MIÑO

Abril 2026



INVENTARIO DE BENS E DEREITOS

CAMIÑOS MUNICIPAIS  
Rectificación ano 2026

CONCELLO DE MIÑO

CERTIFICADO TOTAL INVENTARIO  
CERTIFICADO DA RECTIFICACIÓN 2026

Abril 2026



INVENTARIO DE BENS E  
DEREITOS - CONCELLO  
DE MIÑO

RESUMO DO INVENTARIO DE  
BENS E DEREITOS DO  
CONCELLO DE MIÑO

RUBRICA DO SECRETARIO/A

Os datos anteriormente transcritos, que son fiel reflexo dos obrantes nos documentos e antecedentes de todo tipo consultados, ofrecen o seguinte resumo xeral:

EPIGRAFES	Numero de Bens e dereitos que comprende	Folios	Valoración
<b>1º Inmables</b>			
EPIGRAFE 1A - FINCAS URBANAS .....	145	1 al 145	18.753.249,65 €
EPIGRAFE 1B1 - FINCAS RÚSTICAS CONSTRUÍDAS .....	17	1 al 17	3.173.586,67 €
EPIGRAFE 1B2 - FINCAS RUSTICAS .....	15	1 al 15	55.588,99 €
EPIGRAFE 1C - VIAIS MUNICIPAIS .....	706	1 al 714	6.962.901,50 €
EPIGRAFE 1D - OUTROS BENS .....		1 al 0	€
<b>EPIGRAFE 1E - CESIÓN A VIAIS E COMPRA DE TERREOS A VIAIS</b>			
1E1 - Cesións obrigatorias a viais .....		1 al 0	€
<b>EPIGRAFE 1F - INFRAESTRUCTURAS</b>			
1F2 - Saneamento .....		1 al 0	€
1F3 - Abastecemento .....		1 al 0	€
1F1 - Alumeado .....		1 al 0	€
<b>2º Dereitos Reais .....</b>		1 al 0	€
<b>3º Mobles de Carácter Histórico, Artísticos .....</b>		1 al 0	€
<b>4º Valores mobiliarios Creditos e Dereitos de carácter persoal.</b>			
EPIGRAFE 4A - CREDITOS E DEREITOS .....		1 al 0	€
EPIGRAFE 4B - VALORES MOBILIARIOS .....		1 al 0	€
<b>5º Vehículos .....</b>		1 al 0	€
<b>6º Semoventes .....</b>		1 al 0	€
<b>7º Mobles non comprendidos nos anteriores enunciados.</b>			
EPIGRAFE 7.1 - BENS SIMPLES .....		1 al 0	€
EPIGRAFE 7.2 - BENS POR CANTIDADE .....		1 al 0	€
<b>8º Bens e Dereitos revertibles .....</b>		1 al 0	€
<b>9º Bens Adscritos .....</b>		1 al 0	€
<b>TOTAIS</b>			<b>28.945.326,81</b>

Ascende o valor total dos bens e dereitos pertencentes a esta Corporación, na data de confección do presente inventario, á cantidade de 28.945.326,81 €

En Miño a 13 de Abril de 2026

A Secretaria

V.ºb.º  
O Alcalde

PROVIDENCIA.- Confeccionado pola Secretaría o Inventario, sométese o ditame da Comisión de asuntos xerais e, unha vez emitido, inclúase o asunto do que se trata na orde do día da primeira sesión plenaria que houbera de celebrar o Concello



INVENTARIO DE BENS E  
DEREITOS - CONCELLO  
DE MIÑO

RESUMO DAS MODIFICACIÓN  
DA APROB. DEFINITIVA DO  
INVENTARIO DE BENS E  
DEREITOS DO CONCELLO DE  
MIÑO

RUBRICA DO SECRETARIO/A

Os datos anteriormente transcritos, que son fel reflexo dos obrantes nos documentos e antecedentes de todo tipo consultados, ofrecen o seguinte resumo xeral:

EPIGRAFES	Numero de Bens e dereitos que comprende	Folios	Valoración
<b>1º Inmables</b>			
EPIGRAFE 1A - FINCAS URBANAS .....	145	1 al 145	€
EPIGRAFE 1B - FINCAS RUSTICAS .....	15	1 al 15	€
EPIGRAFE 1C - VIAIS MUNICIPAIS .....	706	1 al 714	6.642,00 €
EPIGRAFE 1D - OUTROS BENS .....		1 al 0	€
<b>EPIGRAFE 1E - CESIÓNS A VIAIS E COMPRA DE TERREOS A VIAIS</b>			
1E1 - Cesiões obrigatorias a viais .....		1 al 0	€
1E2 - Compra de terreos a viais .....		1 al 0	€
<b>EPIGRAFE 1F - INFRAESTRUCTURAS</b>			
1F - Saneamento .....		1 al 0	€
1F - Abastecemento .....		1 al 0	€
1F - Alumeado .....		1 al 0	€
<b>2º Dereitos Reais .....</b>		1 al 0	€
<b>3º Mobles de Carácter Histórico, Artísticos .....</b>		1 al 0	€
<b>4º Valores mobiliarios Creditos e Dereitos de carácter persoal.</b>			
EPIGRAFE 4A - CREDITOS E DEREITOS .....		1 al 0	€
EPIGRAFE 4B - VALORES MOBILIARIOS .....		1 al 0	€
<b>5º Vehículos .....</b>		1 al 0	€
<b>6º Semoventes .....</b>		1 al 0	€
<b>7º Mobles non comprendidos nos anteriores enunciados.</b>			
EPIGRAFE 7.1 - BENS SIMPLES .....		1 al 0	€
EPIGRAFE 7.2 - BENS POR CANTIDADE .....		1 al 0	€
EPIGRAFE 7.3 - MOBILIARIO URBANO .....		1 al 0	€
<b>8º Bens e Dereitos revertibles .....</b>		1 al 0	€
<b>TOTAIS</b>			<b>6.642,00 €</b>

Ascende o valor total dos bens e dereitos pertencentes a esta Corporación, na data de confección do presente inventario, á cantidade de euros 6.642,00 €

En Miño a 13 de Abril de 2026

O Secretario

V.ºb.º  
O Alcalde

PROVIDENCIA.- Confeccionado pola Secretaría o Inventario, sométese a dictamen da Comisión de de asuntos xerais e, unha vez emitido, inclúase o asunto do que se trata na orde do día da primeira sesión plenaria que haxa de celebrar o concello

En Miño a 13 de Abril de 2026

O Alcalde



INVENTARIO DE BENS E DEREITOS

CAMIÑOS MUNICIPAIS  
Rectificación ano 2026

CONCELLO DE MIÑO

CERTIFICADO RECTIFICACIÓN EP.1C  
LISTADO EPÍGRAFE 1C

Abril 2026

**RESUMO - VIAIS MUNICIPAIS**

RUBRICA DO SECRETARIO/A

INVENTARIO DE BENS E  
DEREITOS - CONCELLO  
DE MIÑO**RESUMO**

Nº ACTIVO	Nº ORDEN	TIPO VÍA	PARROQUIA	NOME RÚA/CAMIÑO	CÓDIGO INE	SUPERFICIE m <sup>2</sup>	VALOR
1C.1.0001	1	CAMIÑOS MUNICIPAIS	MIÑO (SANTA MARÍA)	SEN DENOMINACIÓN INE		122,5	3.430,00 €
1C.1.0002	2	CAMIÑOS MUNICIPAIS	MIÑO (SANTA MARÍA)	SEN DENOMINACIÓN INE		301,5	1.809,00 €
1C.1.0003	3	CAMIÑOS MUNICIPAIS	MIÑO (SANTA MARÍA)	RÚA A GALEA		4.928	29.568,00 €
1C.1.0004	4	CAMIÑOS MUNICIPAIS	MIÑO (SANTA MARÍA)	RÚA CAMIÑO REAL (O)	76	1.309	7.854,00 €
1C.1.0005	5	CAMIÑOS MUNICIPAIS	MIÑO (SANTA MARÍA)	SEN DENOMINACIÓN INE		550	1.845,00 €
1C.1.0006	6	CAMIÑOS MUNICIPAIS	MIÑO (SANTA MARÍA)	RÚA FONTE (A)	8	3.019	30.190,00 €
1C.1.0007	7	CAMIÑOS MUNICIPAIS	MIÑO (SANTA MARÍA)	RÚA PARDIÑEIRA (A)	19	444	17.760,00 €
1C.1.0008	8	CAMIÑOS MUNICIPAIS	MIÑO (SANTA MARÍA)	RÚA PARDIÑEIRA (A)	19	217	8.680,00 €
1C.1.0009	9	CAMIÑOS MUNICIPAIS	MIÑO (SANTA MARÍA)	SEN DENOMINACIÓN INE		471,5	18.860,00 €
1C.1.0010	10	CAMIÑOS MUNICIPAIS	MIÑO (SANTA MARÍA)	SEN DENOMINACIÓN INE		103,75	1.037,50 €
1C.1.0011	11	CAMIÑOS MUNICIPAIS	MIÑO (SANTA MARÍA)	SEN DENOMINACIÓN INE		128	1.280,00 €
1C.1.0012	12	CAMIÑOS MUNICIPAIS	MIÑO (SANTA MARÍA)	SEN DENOMINACIÓN INE		2.799	16.794,00 €
1C.1.0013	13	CAMIÑOS MUNICIPAIS	MIÑO (SANTA MARÍA)	SEN DENOMINACIÓN INE		105	1.050,00 €
1C.1.0014	14	CAMIÑOS MUNICIPAIS	MIÑO (SANTA MARÍA)	SEN DENOMINACIÓN INE		393,25	1.666,50 €
1C.1.0015	15	CAMIÑOS MUNICIPAIS	MIÑO (SANTA MARÍA)	RÚA PUMAREGA (A)	22	1.750	10.500,00 €
1C.1.0016	16	CAMIÑOS MUNICIPAIS	MIÑO (SANTA MARÍA)	RÚA MERCADO (O)	18	1.938,75	11.632,50 €
1C.1.0017	17	CAMIÑOS MUNICIPAIS	MIÑO (SANTA MARÍA)	RÚA REAL	25	870	34.800,00 €
1C.1.0018	18	CAMIÑOS MUNICIPAIS	MIÑO (SANTA MARÍA)	TRAVESÍA GALEA	38	2.563,5	15.381,00 €
1C.1.0019	19	CAMIÑOS MUNICIPAIS	MIÑO (SANTA MARÍA)	RÚA GRANADA (A)	14	1.080	6.480,00 €
1C.1.0020	20	CAMIÑOS MUNICIPAIS	MIÑO (SANTA MARÍA)	SEN DENOMINACIÓN INE		620	6.200,00 €
1C.1.0021	21	CAMIÑOS MUNICIPAIS	MIÑO (SANTA MARÍA)	TRAVESÍA RABAZAL	24	536,25	3.217,50 €
1C.1.0022	22	CAMIÑOS MUNICIPAIS	MIÑO (SANTA MARÍA)	SEN DENOMINACIÓN INE		1.557,5	10.424,00 €
1C.1.0023	23	CAMIÑOS MUNICIPAIS	MIÑO (SANTA MARÍA)	RÚA BARROSA - RÚA CARREIRA - RÚA RAXEL	36	19.204,5	115.227,00 €
1C.1.0024	24	CAMIÑOS MUNICIPAIS	MIÑO (SANTA MARÍA)	RÚA TAÍNA (A)	30	3.855,5	23.133,00 €
1C.1.0025	25	CAMIÑOS MUNICIPAIS	MIÑO (SANTA MARÍA)	RÚA MERCADO (O)	18	2.030,5	12.183,00 €
1C.1.0026	26	CAMIÑOS MUNICIPAIS	MIÑO (SANTA MARÍA)	SEN DENOMINACIÓN INE		283,75	567,50 €
1C.1.0027	27	CAMIÑOS MUNICIPAIS	MIÑO (SANTA MARÍA)	TRAVESÍA RABAZAL	24	220	2.200,00 €
1C.1.0028	28	CAMIÑOS MUNICIPAIS	MIÑO (SANTA MARÍA)	SEN DENOMINACIÓN INE		750,75	4.504,50 €
1C.1.0029	29	CAMIÑOS MUNICIPAIS	MIÑO (SANTA MARÍA)	RÚA FRANCISCO GARCÍA PICOS	9	1.376	8.256,00 €
1C.1.0030	30	CAMIÑOS MUNICIPAIS	MIÑO (SANTA MARÍA)	SEN DENOMINACIÓN INE		65,25	130,50 €
1C.1.0031	31	CAMIÑOS MUNICIPAIS	MIÑO (SANTA MARÍA)	RÚA CURRO (O)	5	4.927,5	26.301,00 €
1C.1.0032	32	CAMIÑOS MUNICIPAIS	MIÑO (SANTA MARÍA)	RÚA REGUEIRO	26	417	2.502,00 €
1C.1.0033	33	CAMIÑOS MUNICIPAIS	MIÑO (SANTA MARÍA)	SEN DENOMINACIÓN INE		319,5	1.917,00 €
1C.1.0034	34	CAMIÑOS MUNICIPAIS	MIÑO (SANTA MARÍA)	RÚA RIBEIRA (A)	27	710	4.260,00 €
1C.1.0035	35	CAMIÑOS MUNICIPAIS	MIÑO (SANTA MARÍA)	SEN DENOMINACIÓN INE		1.121,25	2.242,50 €

**RESUMO - VIAIS MUNICIPAIS**

RUBRICA DO SECRETARIO/A

INVENTARIO DE BENS E  
DEREITOS - CONCELLO  
DE MIÑO**RESUMO**

Nº ACTIVO	Nº ORDEN	TIPO VÍA	PARROQUIA	NOME RÚA/CAMIÑO	CÓDIGO INE	SUPERFICIE m <sup>2</sup>	VALOR
1C.1.0036	36	CAMIÑOS MUNICIPAIS	MIÑO (SANTA MARÍA)	SEN DENOMINACIÓN INE		228	2.280,00 €
1C.1.0037	37	CAMIÑOS MUNICIPAIS	MIÑO (SANTA MARÍA)	SEN DENOMINACIÓN INE		690	4.140,00 €
1C.1.0038	38	CAMIÑOS MUNICIPAIS	MIÑO (SANTA MARÍA)	SEN DENOMINACIÓN INE		156,75	1.567,50 €
1C.1.0039	39	CAMIÑOS MUNICIPAIS	MIÑO (SANTA MARÍA)	RÚA BARROSA (A)	36	1.521,75	53.462,50 €
1C.1.0040	40	CAMIÑOS MUNICIPAIS	MIÑO (SANTA MARÍA)	SEN DENOMINACIÓN INE		1.729	10.374,00 €
1C.1.0041	41	CAMIÑOS MUNICIPAIS	MIÑO (SANTA MARÍA)	RÚA CONDOMIÑAS	4	493,5	2.998,50 €
1C.1.0042	42	CAMIÑOS MUNICIPAIS	MIÑO (SANTA MARÍA)	SEN DENOMINACIÓN INE		772,5	3.775,00 €
1C.1.0043	43	CAMIÑOS MUNICIPAIS	MIÑO (SANTA MARÍA)	SEN DENOMINACIÓN INE		2.115	12.690,00 €
1C.1.0044	44	CAMIÑOS MUNICIPAIS	MIÑO (SANTA MARÍA)	SEN DENOMINACIÓN INE		336	2.016,00 €
1C.1.0045	45	CAMIÑOS MUNICIPAIS	MIÑO (SANTA MARÍA)	SEN DENOMINACIÓN INE		135	1.122,00 €
1C.1.0046	46	CAMIÑOS MUNICIPAIS	MIÑO (SANTA MARÍA)	SEN DENOMINACIÓN INE		147	588,00 €
1C.1.0047	47	CAMIÑOS MUNICIPAIS	MIÑO (SANTA MARÍA)	SEN DENOMINACIÓN INE		274,5	5.490,00 €
1C.1.0048	48	CAMIÑOS MUNICIPAIS	MIÑO (SANTA MARÍA)	SEN DENOMINACIÓN INE		2.328,75	13.972,50 €
1C.1.0049	49	CAMIÑOS MUNICIPAIS	MIÑO (SANTA MARÍA)	SEN DENOMINACIÓN INE		750	4.500,00 €
1C.1.0050	50	CAMIÑOS MUNICIPAIS	MIÑO (SANTA MARÍA)	SEN DENOMINACIÓN INE		142	852,00 €
1C.1.0051	51	CAMIÑOS MUNICIPAIS	MIÑO (SANTA MARÍA)	RÚA AS MARISMAS	75	3.920	23.520,00 €
1C.1.0052	52	CAMIÑOS MUNICIPAIS	MIÑO (SANTA MARÍA)	RÚA RIBEIRA (A)	27	447	4.470,00 €
1C.1.0053	53	CAMIÑOS MUNICIPAIS	MIÑO (SANTA MARÍA)	RÚA BARROSA (A)	36	261,5	1.770,00 €
1C.1.0054	54	CAMIÑOS MUNICIPAIS	MIÑO (SANTA MARÍA)	SEN DENOMINACIÓN INE		110,25	11.025,00 €
1C.1.0055	55	CAMIÑOS MUNICIPAIS	MIÑO (SANTA MARÍA)	RÚA ANTÓN CRESTAR	1	5.148	70.282,00 €
1C.1.0056	56	CAMIÑOS MUNICIPAIS	MIÑO (SANTA MARÍA)	SEN DENOMINACIÓN INE		405	2.430,00 €
1C.1.0057	57	CAMIÑOS MUNICIPAIS	MIÑO (SANTA MARÍA)	SEN DENOMINACIÓN INE		182	8.190,00 €
1C.1.0058	58	CAMIÑOS MUNICIPAIS	MIÑO (SANTA MARÍA)	SEN DENOMINACIÓN INE		617,5	3.705,00 €
1C.1.0059	59	CAMIÑOS MUNICIPAIS	MIÑO (SANTA MARÍA)	SEN DENOMINACIÓN INE		852,5	5.115,00 €
1C.1.0060	60	CAMIÑOS MUNICIPAIS	MIÑO (SANTA MARÍA)	SEN DENOMINACIÓN INE		1.530,25	8.316,50 €
1C.1.0061	61	CAMIÑOS MUNICIPAIS	MIÑO (SANTA MARÍA)	RÚA BARROSA (A)	36	2.880	17.280,00 €
1C.1.0062	62	CAMIÑOS MUNICIPAIS	MIÑO (SANTA MARÍA)	ESTRADA PRAIA	34	16.490,25	98.941,50 €
1C.1.0063	63	CAMIÑOS MUNICIPAIS	MIÑO (SANTA MARÍA)	SEN DENOMINACIÓN INE		414	1.656,00 €
1C.1.0064	64	CAMIÑOS MUNICIPAIS	MIÑO (SANTA MARÍA)	SEN DENOMINACIÓN INE		1.215,5	7.293,00 €
1C.1.0065	65	CAMIÑOS MUNICIPAIS	MIÑO (SANTA MARÍA)	SEN DENOMINACIÓN INE		151,25	302,50 €
1C.1.0066	66	CAMIÑOS MUNICIPAIS	MIÑO (SANTA MARÍA)	SEN DENOMINACIÓN INE		445,25	2.671,50 €
1C.1.0067	67	CAMIÑOS MUNICIPAIS	MIÑO (SANTA MARÍA)	SEN DENOMINACIÓN INE		990	5.940,00 €
1C.1.0068	68	CAMIÑOS MUNICIPAIS	MIÑO (SANTA MARÍA)	SEN DENOMINACIÓN INE		72	432,00 €
1C.1.0069	69	CAMIÑOS MUNICIPAIS	MIÑO (SANTA MARÍA)	SEN DENOMINACIÓN INE		296	1.776,00 €
1C.1.0070	70	CAMIÑOS MUNICIPAIS	MIÑO (SANTA MARÍA)	SEN DENOMINACIÓN INE		133,75	802,50 €
1C.1.0071	71	CAMIÑOS MUNICIPAIS	MIÑO (SANTA MARÍA)	SEN DENOMINACIÓN INE		85,5	513,00 €

**RESUMO - VIAIS MUNICIPAIS**

RUBRICA DO SECRETARIO/A

INVENTARIO DE BENS E  
DEREITOS - CONCELLO  
DE MIÑO**RESUMO**

Nº ACTIVO	Nº ORDEN	TIPO VÍA	PARROQUIA	NOME RÚA/CAMIÑO	CÓDIGO INE	SUPERFICIE m <sup>2</sup>	VALOR
1C.1.0072	72	CAMIÑOS MUNICIPAIS	MIÑO (SANTA MARÍA)	SEN DENOMINACIÓN INE		3.578,75	7.157,50 €
1C.1.0073	73	CAMIÑOS MUNICIPAIS	MIÑO (SANTA MARÍA)	SEN DENOMINACIÓN INE		93,5	187,00 €
1C.1.0074	74	CAMIÑOS MUNICIPAIS	MIÑO (SANTA MARÍA)	SEN DENOMINACIÓN INE		123	246,00 €
1C.1.0075	75	CAMIÑOS MUNICIPAIS	MIÑO (SANTA MARÍA)	SEN DENOMINACIÓN INE		133,5	801,00 €
1C.1.0076	76	CAMIÑOS MUNICIPAIS	MIÑO (SANTA MARÍA)	SEN DENOMINACIÓN INE		841,75	5.050,50 €
1C.1.0077	77	CAMIÑOS MUNICIPAIS	MIÑO (SANTA MARÍA)	SEN DENOMINACIÓN INE		506,25	3.037,50 €
1C.1.0078	78	CAMIÑOS MUNICIPAIS	MIÑO (SANTA MARÍA)	SEN DENOMINACIÓN INE		980	5.880,00 €
1C.1.0079	79	CAMIÑOS MUNICIPAIS	MIÑO (SANTA MARÍA)	SEN DENOMINACIÓN INE		319,5	1.917,00 €
1C.1.0080	80	CAMIÑOS MUNICIPAIS	MIÑO (SANTA MARÍA)	SEN DENOMINACIÓN INE		145,25	290,50 €
1C.1.0081	81	CAMIÑOS MUNICIPAIS	MIÑO (SANTA MARÍA)	SEN DENOMINACIÓN INE		1.317,75	2.635,50 €
1C.1.0082	82	CAMIÑOS MUNICIPAIS	MIÑO (SANTA MARÍA)	RÚA CARREIRO DO PORTO	77	2.768	16.608,00 €
1C.1.0083	83	CAMIÑOS MUNICIPAIS	MIÑO (SANTA MARÍA)	CAMIÑO DA IGREXA	2	960,75	9.607,50 €
1C.1.0084	84	CAMIÑOS MUNICIPAIS	MIÑO (SANTA MARÍA)	RÚA BARROSA (A)	36	3.036,75	18.220,50 €
1C.1.0085	85	CAMIÑOS MUNICIPAIS	MIÑO (SANTA MARÍA)	SEN DENOMINACIÓN INE		379,75	759,50 €
1C.1.0086	86	CAMIÑOS MUNICIPAIS	MIÑO (SANTA MARÍA)	SEN DENOMINACIÓN INE		1.126,5	2.253,00 €
1C.1.0087	87	CAMIÑOS MUNICIPAIS	MIÑO (SANTA MARÍA)	SEN DENOMINACIÓN INE		2.180,5	13.083,00 €
1C.1.0088	88	CAMIÑOS MUNICIPAIS	MIÑO (SANTA MARÍA)	SEN DENOMINACIÓN INE		819	1.638,00 €
1C.1.0089	89	CAMIÑOS MUNICIPAIS	MIÑO (SANTA MARÍA)	SEN DENOMINACIÓN INE		105	210,00 €
1C.1.0090	90	CAMIÑOS MUNICIPAIS	MIÑO (SANTA MARÍA)	SEN DENOMINACIÓN INE		5.146,5	12.295,00 €
1C.1.0091	91	CAMIÑOS MUNICIPAIS	MIÑO (SANTA MARÍA)	SEN DENOMINACIÓN INE		5.442,5	32.655,00 €
1C.1.0092	92	CAMIÑOS MUNICIPAIS	MIÑO (SANTA MARÍA)	SEN DENOMINACIÓN INE		338,75	677,50 €
1C.1.0093	93	CAMIÑOS MUNICIPAIS	MIÑO (SANTA MARÍA)	SEN DENOMINACIÓN INE		4.272	8.544,00 €
1C.1.0094	94	CAMIÑOS MUNICIPAIS	MIÑO (SANTA MARÍA)	SEN DENOMINACIÓN INE		666,25	3.524,50 €
1C.1.0095	95	CAMIÑOS MUNICIPAIS	MIÑO (SANTA MARÍA)	SEN DENOMINACIÓN INE		1.211,25	7.267,50 €
1C.1.0096	96	CAMIÑOS MUNICIPAIS	MIÑO (SANTA MARÍA)	SEN DENOMINACIÓN INE		990	1.980,00 €
1C.1.0097	97	CAMIÑOS MUNICIPAIS	MIÑO (SANTA MARÍA)	SEN DENOMINACIÓN INE		1.524,25	9.145,50 €
1C.1.0098	98	CAMIÑOS MUNICIPAIS	MIÑO (SANTA MARÍA)	SEN DENOMINACIÓN INE		952,25	4.828,50 €
1C.1.0099	99	CAMIÑOS MUNICIPAIS	MIÑO (SANTA MARÍA)	RÚA ALAMEDA (A)	74	4.977,5	29.865,00 €
1C.1.0100	100	CAMIÑOS MUNICIPAIS	MIÑO (SANTA MARÍA)	SEN DENOMINACIÓN INE		1.927,5	11.565,00 €
1C.1.0101	101	CAMIÑOS MUNICIPAIS	MIÑO (SANTA MARÍA)	SEN DENOMINACIÓN INE		3.554	21.324,00 €
1C.1.0102	102	CAMIÑOS MUNICIPAIS	MIÑO (SANTA MARÍA)	SEN DENOMINACIÓN INE		264	2.640,00 €
1C.1.0103	103	CAMIÑOS MUNICIPAIS	MIÑO (SANTA MARÍA)	SEN DENOMINACIÓN INE		422,5	4.225,00 €
1C.1.0104	104	CAMIÑOS MUNICIPAIS	MIÑO (SANTA MARÍA)	SEN DENOMINACIÓN INE		1.190	2.380,00 €
1C.1.0105	105	CAMIÑOS MUNICIPAIS	MIÑO (SANTA MARÍA)	RÚA EXTREMEIRO	7	4.893,75	29.362,50 €
1C.1.0106	106	CAMIÑOS MUNICIPAIS	MIÑO (SANTA MARÍA)	SEN DENOMINACIÓN INE		2.497,5	14.985,00 €
1C.1.0107	107	CAMIÑOS MUNICIPAIS	MIÑO (SANTA MARÍA)	RÚA ERMO	15	4.044	24.264,00 €

**RESUMO - VIAIS MUNICIPAIS**

RUBRICA DO SECRETARIO/A

INVENTARIO DE BENS E  
DEREITOS - CONCELLO  
DE MIÑO**RESUMO**

Nº ACTIVO	Nº ORDEN	TIPO VÍA	PARROQUIA	NOME RÚA/CAMIÑO	CÓDIGO INE	SUPERFICIE m <sup>2</sup>	VALOR
1C.1.0108	108	CAMIÑOS MUNICIPAIS	MIÑO (SANTA MARÍA)	SEN DENOMINACIÓN INE		303	3.030,00 €
1C.1.0109	109	CAMIÑOS MUNICIPAIS	MIÑO (SANTA MARÍA)	SEN DENOMINACIÓN INE		105	5.250,00 €
1C.1.0110	110	CAMIÑOS MUNICIPAIS	CASTRO (SANTA MARÍA)	SEN DENOMINACIÓN INE		2.345,5	12.483,00 €
1C.1.0111	111	CAMIÑOS MUNICIPAIS	MIÑO (SANTA MARÍA)	SEN DENOMINACIÓN INE		3.122,5	18.735,00 €
1C.1.0112	112	CAMIÑOS MUNICIPAIS	MIÑO (SANTA MARÍA)	RÚA ROBALEIRA	28	2.130	16.662,00 €
1C.1.0113	113	CAMIÑOS MUNICIPAIS	CASTRO (SANTA MARÍA)	SEN DENOMINACIÓN INE		202	404,00 €
1C.1.0114	114	CAMIÑOS MUNICIPAIS	MIÑO (SANTA MARÍA)	SEN DENOMINACIÓN INE		3.426,5	20.559,00 €
1C.1.0115	115	CAMIÑOS MUNICIPAIS	MIÑO (SANTA MARÍA)	SEN DENOMINACIÓN INE		656,5	3.939,00 €
1C.1.0116	116	CAMIÑOS MUNICIPAIS	MIÑO (SANTA MARÍA)	SEN DENOMINACIÓN INE		1.430	2.860,00 €
1C.1.0117	117	CAMIÑOS MUNICIPAIS	MIÑO (SANTA MARÍA)	SEN DENOMINACIÓN INE		1.690,5	10.143,00 €
1C.1.0118	118	CAMIÑOS MUNICIPAIS	MIÑO (SANTA MARÍA)	SEN DENOMINACIÓN INE		106	212,00 €
1C.1.0119	119	CAMIÑOS MUNICIPAIS	MIÑO (SANTA MARÍA)	SEN DENOMINACIÓN INE		420	2.520,00 €
1C.1.0120	120	CAMIÑOS MUNICIPAIS	MIÑO (SANTA MARÍA)	SEN DENOMINACIÓN INE		4.102	8.204,00 €
1C.1.0121	121	CAMIÑOS MUNICIPAIS	CASTRO (SANTA MARÍA)	SEN DENOMINACIÓN INE		579,25	3.475,50 €
1C.1.0122	122	CAMIÑOS MUNICIPAIS	MIÑO (SANTA MARÍA)	SEN DENOMINACIÓN INE		512,5	5.125,00 €
1C.1.0123	123	CAMIÑOS MUNICIPAIS	MIÑO (SANTA MARÍA)	SEN DENOMINACIÓN INE		1.071	2.142,00 €
1C.1.0124	124	CAMIÑOS MUNICIPAIS	CASTRO (SANTA MARÍA)	SEN DENOMINACIÓN INE		274	548,00 €
1C.1.0125	125	CAMIÑOS MUNICIPAIS	MIÑO (SANTA MARÍA)	SEN DENOMINACIÓN INE		244,75	2.447,50 €
1C.1.0126	126	CAMIÑOS MUNICIPAIS	MIÑO (SANTA MARÍA)	SEN DENOMINACIÓN INE		198	1.980,00 €
1C.1.0127	127	CAMIÑOS MUNICIPAIS	CASTRO (SANTA MARÍA)	SEN DENOMINACIÓN INE		638,75	1.277,50 €
1C.1.0128	128	CAMIÑOS MUNICIPAIS	CASTRO (SANTA MARÍA)	SEN DENOMINACIÓN INE		836,5	3.346,00 €
1C.1.0129	129	CAMIÑOS MUNICIPAIS	CASTRO (SANTA MARÍA)	SEN DENOMINACIÓN INE		60	240,00 €
1C.1.0130	130	CAMIÑOS MUNICIPAIS	MIÑO (SANTA MARÍA)	SEN DENOMINACIÓN INE		718,5	1.437,00 €
1C.1.0131	131	CAMIÑOS MUNICIPAIS	MIÑO (SANTA MARÍA)	SEN DENOMINACIÓN INE		1.865,25	3.730,50 €
1C.1.0132	132	CAMIÑOS MUNICIPAIS	CASTRO (SANTA MARÍA)	SEN DENOMINACIÓN INE		1.296	7.776,00 €
1C.1.0133	133	CAMIÑOS MUNICIPAIS	CASTRO (SANTA MARÍA)	SEN DENOMINACIÓN INE		508,75	1.017,50 €
1C.1.0134	134	CAMIÑOS MUNICIPAIS	MIÑO (SANTA MARÍA)	SEN DENOMINACIÓN INE		652,75	1.305,50 €
1C.1.0135	135	CAMIÑOS MUNICIPAIS	MIÑO (SANTA MARÍA)	SEN DENOMINACIÓN INE		987,5	1.975,00 €
1C.1.0136	136	CAMIÑOS MUNICIPAIS	MIÑO (SANTA MARÍA)	SEN DENOMINACIÓN INE		563,75	3.382,50 €
1C.1.0137	137	CAMIÑOS MUNICIPAIS	CASTRO (SANTA MARÍA)	SEN DENOMINACIÓN INE		591	3.546,00 €
1C.1.0138	138	CAMIÑOS MUNICIPAIS	MIÑO (SANTA MARÍA)	SEN DENOMINACIÓN INE		157,5	630,00 €
1C.1.0139	139	CAMIÑOS MUNICIPAIS	CASTRO (SANTA MARÍA)	SEN DENOMINACIÓN INE		476	1.176,00 €
1C.1.0140	140	CAMIÑOS MUNICIPAIS	CASTRO (SANTA MARÍA)	SEN DENOMINACIÓN INE		454,5	2.727,00 €
1C.1.0141	141	CAMIÑOS MUNICIPAIS	CASTRO (SANTA MARÍA)	SEN DENOMINACIÓN INE		138	828,00 €
1C.1.0142	142	CAMIÑOS MUNICIPAIS	MIÑO (SANTA MARÍA)	SEN DENOMINACIÓN INE		504	1.008,00 €
1C.1.0143	143	CAMIÑOS MUNICIPAIS	CASTRO (SANTA MARÍA)	SEN DENOMINACIÓN INE		280	560,00 €

**RESUMO - VIAIS MUNICIPAIS**

RUBRICA DO SECRETARIO/A

INVENTARIO DE BENS E  
DEREITOS - CONCELLO  
DE MIÑO**RESUMO**

Nº ACTIVO	Nº ORDEN	TIPO VÍA	PARROQUIA	NOME RÚA/CAMIÑO	CÓDIGO INE	SUPERFICIE m <sup>2</sup>	VALOR
1C.1.0144	144	CAMIÑOS MUNICIPAIS	MIÑO (SANTA MARÍA)	SEN DENOMINACIÓN INE		1.482	2.964,00 €
1C.1.0145	145	CAMIÑOS MUNICIPAIS	MIÑO (SANTA MARÍA)	SEN DENOMINACIÓN INE		2.382,75	4.765,50 €
1C.1.0146	146	CAMIÑOS MUNICIPAIS	MIÑO (SANTA MARÍA)	SEN DENOMINACIÓN INE		202	404,00 €
1C.1.0147	147	CAMIÑOS MUNICIPAIS	CASTRO (SANTA MARÍA)	SEN DENOMINACIÓN INE		492,25	984,50 €
1C.1.0148	148	CAMIÑOS MUNICIPAIS	CASTRO (SANTA MARÍA)	SEN DENOMINACIÓN INE		292,25	1.753,50 €
1C.1.0149	149	CAMIÑOS MUNICIPAIS	MIÑO (SANTA MARÍA)	SEN DENOMINACIÓN INE		784	2.224,00 €
1C.1.0150	150	CAMIÑOS MUNICIPAIS	MIÑO (SANTA MARÍA)	SEN DENOMINACIÓN INE		2.188	6.846,00 €
1C.1.0151	151	CAMIÑOS MUNICIPAIS	CASTRO (SANTA MARÍA)	SEN DENOMINACIÓN INE		297,5	1.785,00 €
1C.1.0152	152	CAMIÑOS MUNICIPAIS	CASTRO (SANTA MARÍA)	SEN DENOMINACIÓN INE		844,25	5.065,50 €
1C.1.0153	153	CAMIÑOS MUNICIPAIS	CASTRO (SANTA MARÍA)	SEN DENOMINACIÓN INE		1.067,5	6.405,00 €
1C.1.0154	154	CAMIÑOS MUNICIPAIS	CASTRO (SANTA MARÍA)	SEN DENOMINACIÓN INE		324	1.944,00 €
1C.1.0155	155	CAMIÑOS MUNICIPAIS	CASTRO (SANTA MARÍA)	SEN DENOMINACIÓN INE		495	2.970,00 €
1C.1.0156	156	CAMIÑOS MUNICIPAIS	CASTRO (SANTA MARÍA)	SEN DENOMINACIÓN INE		121,5	729,00 €
1C.1.0157	157	CAMIÑOS MUNICIPAIS	CASTRO (SANTA MARÍA)	SEN DENOMINACIÓN INE		1.562,5	9.375,00 €
1C.1.0158	158	CAMIÑOS MUNICIPAIS	MIÑO (SANTA MARÍA)	SEN DENOMINACIÓN INE		1.800	3.600,00 €
1C.1.0159	159	CAMIÑOS MUNICIPAIS	CASTRO (SANTA MARÍA)	SEN DENOMINACIÓN INE		182,5	365,00 €
1C.1.0160	160	CAMIÑOS MUNICIPAIS	MIÑO (SANTA MARÍA)	SEN DENOMINACIÓN INE		5.004	30.024,00 €
1C.1.0161	161	CAMIÑOS MUNICIPAIS	CASTRO (SANTA MARÍA)	SEN DENOMINACIÓN INE		217,5	2.175,00 €
1C.1.0162	162	CAMIÑOS MUNICIPAIS	MIÑO (SANTA MARÍA)	SEN DENOMINACIÓN INE		1.142,75	2.285,50 €
1C.1.0163	163	CAMIÑOS MUNICIPAIS	MIÑO (SANTA MARÍA)	SEN DENOMINACIÓN INE		420	840,00 €
1C.1.0164	164	CAMIÑOS MUNICIPAIS	CASTRO (SANTA MARÍA)	SEN DENOMINACIÓN INE		2.631	15.786,00 €
1C.1.0165	165	CAMIÑOS MUNICIPAIS	CASTRO (SANTA MARÍA)	SEN DENOMINACIÓN INE		1.735,25	10.411,50 €
1C.1.0166	166	CAMIÑOS MUNICIPAIS	CASTRO (SANTA MARÍA)	SEN DENOMINACIÓN INE		14.891,25	89.347,50 €
1C.1.0167	167	CAMIÑOS MUNICIPAIS	CASTRO (SANTA MARÍA)	SEN DENOMINACIÓN INE		507	3.042,00 €
1C.1.0168	168	CAMIÑOS MUNICIPAIS	MIÑO (SANTA MARÍA)	SEN DENOMINACIÓN INE		1.092	2.184,00 €
1C.1.0169	169	CAMIÑOS MUNICIPAIS	CASTRO (SANTA MARÍA)	SEN DENOMINACIÓN INE		132	1.320,00 €
1C.1.0170	170	CAMIÑOS MUNICIPAIS	CASTRO (SANTA MARÍA)	SEN DENOMINACIÓN INE		2.698	13.980,00 €
1C.1.0171	171	CAMIÑOS MUNICIPAIS	BEMANTES (SAN TOMÉ)	SEN DENOMINACIÓN INE		1.580,25	3.160,50 €
1C.1.0172	172	CAMIÑOS MUNICIPAIS	CASTRO (SANTA MARÍA)	SEN DENOMINACIÓN INE		565	3.390,00 €
1C.1.0173	173	CAMIÑOS MUNICIPAIS	BEMANTES (SAN TOMÉ)	SEN DENOMINACIÓN INE		400,5	801,00 €
1C.1.0174	174	CAMIÑOS MUNICIPAIS	BEMANTES (SAN TOMÉ)	SEN DENOMINACIÓN INE		3.234	6.468,00 €
1C.1.0175	175	CAMIÑOS MUNICIPAIS	CASTRO (SANTA MARÍA)	SEN DENOMINACIÓN INE		3.701,5	22.209,00 €
1C.1.0176	176	CAMIÑOS MUNICIPAIS	CASTRO (SANTA MARÍA)	SEN DENOMINACIÓN INE		1.696,75	10.180,50 €
1C.1.0177	177	CAMIÑOS MUNICIPAIS	LEIRO (SAN SALVADOR)	SEN DENOMINACIÓN INE		9.780	58.680,00 €
1C.1.0178	178	CAMIÑOS MUNICIPAIS	CASTRO (SANTA MARÍA)	SEN DENOMINACIÓN INE		1.543,5	9.261,00 €
1C.1.0179	179	CAMIÑOS MUNICIPAIS	LEIRO (SAN SALVADOR)	SEN DENOMINACIÓN INE		1.560	9.360,00 €

**RESUMO - VIAIS MUNICIPAIS**

RUBRICA DO SECRETARIO/A

INVENTARIO DE BENS E  
DEREITOS - CONCELLO  
DE MIÑO**RESUMO**

Nº ACTIVO	Nº ORDEN	TIPO VÍA	PARROQUIA	NOME RÚA/CAMIÑO	CÓDIGO INE	SUPERFICIE m <sup>2</sup>	VALOR
1C.1.0180	180	CAMIÑOS MUNICIPAIS	CASTRO (SANTA MARÍA)	SEN DENOMINACIÓN INE		100,5	201,00 €
1C.1.0181	181	CAMIÑOS MUNICIPAIS	BEMANTES (SAN TOMÉ)	SEN DENOMINACIÓN INE		14.863,75	89.182,50 €
1C.1.0182	182	CAMIÑOS MUNICIPAIS	BEMANTES (SAN TOMÉ)	SEN DENOMINACIÓN INE		1.920	11.520,00 €
1C.1.0183	183	CAMIÑOS MUNICIPAIS	CASTRO (SANTA MARÍA)	SEN DENOMINACIÓN INE		648	1.296,00 €
1C.1.0184	184	CAMIÑOS MUNICIPAIS	BEMANTES (SAN TOMÉ)	SEN DENOMINACIÓN INE		350	700,00 €
1C.1.0185	185	CAMIÑOS MUNICIPAIS	BEMANTES (SAN TOMÉ)	SEN DENOMINACIÓN INE		309	618,00 €
1C.1.0186	186	CAMIÑOS MUNICIPAIS	BEMANTES (SAN TOMÉ)	SEN DENOMINACIÓN INE		4.882,5	9.765,00 €
1C.1.0187	187	CAMIÑOS MUNICIPAIS	BEMANTES (SAN TOMÉ)	SEN DENOMINACIÓN INE		1.070	2.670,00 €
1C.1.0188	188	CAMIÑOS MUNICIPAIS	LEIRO (SAN SALVADOR)	SEN DENOMINACIÓN INE		4.214,25	25.285,50 €
1C.1.0189	189	CAMIÑOS MUNICIPAIS	CASTRO (SANTA MARÍA)	SEN DENOMINACIÓN INE		1.408	2.816,00 €
1C.1.0190	190	CAMIÑOS MUNICIPAIS	BEMANTES (SAN TOMÉ)	SEN DENOMINACIÓN INE		511,5	1.023,00 €
1C.1.0191	191	CAMIÑOS MUNICIPAIS	BEMANTES (SAN TOMÉ)	SEN DENOMINACIÓN INE		1.239	4.638,00 €
1C.1.0192	192	CAMIÑOS MUNICIPAIS	LEIRO (SAN SALVADOR)	SEN DENOMINACIÓN INE		6.914,5	41.487,00 €
1C.1.0193	193	CAMIÑOS MUNICIPAIS	BEMANTES (SAN TOMÉ)	SEN DENOMINACIÓN INE		146,25	292,50 €
1C.1.0194	194	CAMIÑOS MUNICIPAIS	BEMANTES (SAN TOMÉ)	SEN DENOMINACIÓN INE		1.212	2.424,00 €
1C.1.0195	195	CAMIÑOS MUNICIPAIS	VILANOVA (SAN XOÁN)	SEN DENOMINACIÓN INE		2.866,5	17.199,00 €
1C.1.0196	196	CAMIÑOS MUNICIPAIS	LEIRO (SAN SALVADOR)	SEN DENOMINACIÓN INE		751	7.510,00 €
1C.1.0197	197	CAMIÑOS MUNICIPAIS	PERBES (SAN PEDRO)	SEN DENOMINACIÓN INE		262,5	525,00 €
1C.1.0198	198	CAMIÑOS MUNICIPAIS	LEIRO (SAN SALVADOR)	SEN DENOMINACIÓN INE		1.217,5	12.175,00 €
1C.1.0199	199	CAMIÑOS MUNICIPAIS	CASTRO (SANTA MARÍA)	SEN DENOMINACIÓN INE		2.047,5	12.285,00 €
1C.1.0200	200	CAMIÑOS MUNICIPAIS	CASTRO (SANTA MARÍA)	SEN DENOMINACIÓN INE		1.240	2.480,00 €
1C.1.0201	201	CAMIÑOS MUNICIPAIS	PERBES (SAN PEDRO)	SEN DENOMINACIÓN INE		336,25	672,50 €
1C.1.0202	202	CAMIÑOS MUNICIPAIS	PERBES (SAN PEDRO)	SEN DENOMINACIÓN INE		728	4.368,00 €
1C.1.0203	203	CAMIÑOS MUNICIPAIS	BEMANTES (SAN TOMÉ)	SEN DENOMINACIÓN INE		549	1.098,00 €
1C.1.0204	204	CAMIÑOS MUNICIPAIS	BEMANTES (SAN TOMÉ)	SEN DENOMINACIÓN INE		558,25	3.349,50 €
1C.1.0205	205	CAMIÑOS MUNICIPAIS	CASTRO (SANTA MARÍA)	SEN DENOMINACIÓN INE		150	510,00 €
1C.1.0206	206	CAMIÑOS MUNICIPAIS	LEIRO (SAN SALVADOR)	SEN DENOMINACIÓN INE		535	3.210,00 €
1C.1.0207	207	CAMIÑOS MUNICIPAIS	BEMANTES (SAN TOMÉ)	SEN DENOMINACIÓN INE		593,75	1.187,50 €
1C.1.0208	208	CAMIÑOS MUNICIPAIS	BEMANTES (SAN TOMÉ)	SEN DENOMINACIÓN INE		126	868,00 €
1C.1.0209	209	CAMIÑOS MUNICIPAIS	CASTRO (SANTA MARÍA)	SEN DENOMINACIÓN INE		190	380,00 €
1C.1.0210	210	CAMIÑOS MUNICIPAIS	VILANOVA (SAN XOÁN)	SEN DENOMINACIÓN INE		2.214	13.284,00 €
1C.1.0211	211	CAMIÑOS MUNICIPAIS	BEMANTES (SAN TOMÉ)	SEN DENOMINACIÓN INE		474,25	948,50 €
1C.1.0212	212	CAMIÑOS MUNICIPAIS	BEMANTES (SAN TOMÉ)	SEN DENOMINACIÓN INE		2.886,75	17.320,50 €
1C.1.0213	213	CAMIÑOS MUNICIPAIS	CASTRO (SANTA MARÍA)	SEN DENOMINACIÓN INE		474,75	949,50 €
1C.1.0214	214	CAMIÑOS MUNICIPAIS	BEMANTES (SAN TOMÉ)	SEN DENOMINACIÓN INE		256	512,00 €
1C.1.0215	215	CAMIÑOS MUNICIPAIS	CASTRO (SANTA MARÍA)	SEN DENOMINACIÓN INE		639	1.278,00 €

**RESUMO - VIAIS MUNICIPAIS**

RUBRICA DO SECRETARIO/A

INVENTARIO DE BENS E  
DEREITOS - CONCELLO  
DE MIÑO**RESUMO**

Nº ACTIVO	Nº ORDEN	TIPO VÍA	PARROQUIA	NOME RÚA/CAMIÑO	CÓDIGO INE	SUPERFICIE m <sup>2</sup>	VALOR
1C.1.0216	216	CAMIÑOS MUNICIPAIS	LEIRO (SAN SALVADOR)	SEN DENOMINACIÓN INE		3.789	22.734,00 €
1C.1.0217	217	CAMIÑOS MUNICIPAIS	CASTRO (SANTA MARÍA)	SEN DENOMINACIÓN INE		1.268	2.536,00 €
1C.1.0218	218	CAMIÑOS MUNICIPAIS	PERBES (SAN PEDRO)	SEN DENOMINACIÓN INE		563,5	2.973,00 €
1C.1.0219	219	CAMIÑOS MUNICIPAIS	BEMANTES (SAN TOMÉ)	SEN DENOMINACIÓN INE		1.844	3.688,00 €
1C.1.0220	220	CAMIÑOS MUNICIPAIS	VILANOVA (SAN XOÁN)	SEN DENOMINACIÓN INE		5.862	35.172,00 €
1C.1.0221	221	CAMIÑOS MUNICIPAIS	BEMANTES (SAN TOMÉ)	SEN DENOMINACIÓN INE		1.502	5.804,00 €
1C.1.0222	222	CAMIÑOS MUNICIPAIS	BEMANTES (SAN TOMÉ)	SEN DENOMINACIÓN INE		429	2.574,00 €
1C.1.0223	223	CAMIÑOS MUNICIPAIS	LEIRO (SAN SALVADOR)	SEN DENOMINACIÓN INE		1.635,75	7.627,50 €
1C.1.0224	224	CAMIÑOS MUNICIPAIS	BEMANTES (SAN TOMÉ)	SEN DENOMINACIÓN INE		662,5	3.975,00 €
1C.1.0225	225	CAMIÑOS MUNICIPAIS	BEMANTES (SAN TOMÉ)	SEN DENOMINACIÓN INE		1.996,5	3.993,00 €
1C.1.0226	226	CAMIÑOS MUNICIPAIS	BEMANTES (SAN TOMÉ)	SEN DENOMINACIÓN INE		655	3.930,00 €
1C.1.0227	227	CAMIÑOS MUNICIPAIS	VILANOVA (SAN XOÁN)	SEN DENOMINACIÓN INE		335,25	670,50 €
1C.1.0228	228	CAMIÑOS MUNICIPAIS	PERBES (SAN PEDRO)	SEN DENOMINACIÓN INE		1.834	6.244,00 €
1C.1.0229	229	CAMIÑOS MUNICIPAIS	LEIRO (SAN SALVADOR)	SEN DENOMINACIÓN INE		376,5	753,00 €
1C.1.0230	230	CAMIÑOS MUNICIPAIS	LEIRO (SAN SALVADOR)	SEN DENOMINACIÓN INE		1.842,25	7.434,50 €
1C.1.0231	231	CAMIÑOS MUNICIPAIS	BEMANTES (SAN TOMÉ)	SEN DENOMINACIÓN INE		3.107	6.214,00 €
1C.1.0233	233	CAMIÑOS MUNICIPAIS	LEIRO (SAN SALVADOR)	SEN DENOMINACIÓN INE		435,75	2.614,50 €
1C.1.0234	234	CAMIÑOS MUNICIPAIS	PERBES (SAN PEDRO)	SEN DENOMINACIÓN INE		1.080,75	2.929,50 €
1C.1.0235	235	CAMIÑOS MUNICIPAIS	LEIRO (SAN SALVADOR)	SEN DENOMINACIÓN INE		182	1.092,00 €
1C.1.0236	236	CAMIÑOS MUNICIPAIS	VILANOVA (SAN XOÁN)	SEN DENOMINACIÓN INE		1.656	9.936,00 €
1C.1.0237	237	CAMIÑOS MUNICIPAIS	LEIRO (SAN SALVADOR)	SEN DENOMINACIÓN INE		569,25	1.138,50 €
1C.1.0238	238	CAMIÑOS MUNICIPAIS	BEMANTES (SAN TOMÉ)	SEN DENOMINACIÓN INE		5.895	35.370,00 €
1C.1.0240	240	CAMIÑOS MUNICIPAIS	BEMANTES (SAN TOMÉ)	SEN DENOMINACIÓN INE		924	5.544,00 €
1C.1.0241	241	CAMIÑOS MUNICIPAIS	BEMANTES (SAN TOMÉ)	SEN DENOMINACIÓN INE		415	2.490,00 €
1C.1.0242	242	CAMIÑOS MUNICIPAIS	PERBES (SAN PEDRO)	SEN DENOMINACIÓN INE		3.696	7.392,00 €
1C.1.0243	243	CAMIÑOS MUNICIPAIS	BEMANTES (SAN TOMÉ)	SEN DENOMINACIÓN INE		1.042,5	6.255,00 €
1C.1.0244	244	CAMIÑOS MUNICIPAIS	BEMANTES (SAN TOMÉ)	SEN DENOMINACIÓN INE		3.661	21.966,00 €
1C.1.0245	245	CAMIÑOS MUNICIPAIS	LEIRO (SAN SALVADOR)	SEN DENOMINACIÓN INE		645,75	3.874,50 €
1C.1.0246	246	CAMIÑOS MUNICIPAIS	BEMANTES (SAN TOMÉ)	SEN DENOMINACIÓN INE		136	272,00 €
1C.1.0247	247	CAMIÑOS MUNICIPAIS	BEMANTES (SAN TOMÉ)	SEN DENOMINACIÓN INE		1.599,75	9.598,50 €
1C.1.0248	248	CAMIÑOS MUNICIPAIS	LEIRO (SAN SALVADOR)	SEN DENOMINACIÓN INE		1.282,75	2.565,50 €
1C.1.0249	249	CAMIÑOS MUNICIPAIS	BEMANTES (SAN TOMÉ)	SEN DENOMINACIÓN INE		1.433,25	2.866,50 €
1C.1.0250	250	CAMIÑOS MUNICIPAIS	CASTRO (SANTA MARÍA)	SEN DENOMINACIÓN INE		619,5	1.239,00 €
1C.1.0251	251	CAMIÑOS MUNICIPAIS	LEIRO (SAN SALVADOR)	SEN DENOMINACIÓN INE		450	2.700,00 €
1C.1.0252	252	CAMIÑOS MUNICIPAIS	VILANOVA (SAN XOÁN)	SEN DENOMINACIÓN INE		137,5	275,00 €
1C.1.0253	253	CAMIÑOS MUNICIPAIS	PERBES (SAN PEDRO)	SEN DENOMINACIÓN INE		464,25	2.203,50 €

**RESUMO - VIAIS MUNICIPAIS**

RUBRICA DO SECRETARIO/A

INVENTARIO DE BENS E  
DEREITOS - CONCELLO  
DE MIÑO**RESUMO**

Nº ACTIVO	Nº ORDEN	TIPO VÍA	PARROQUIA	NOME RÚA/CAMIÑO	CÓDIGO INE	SUPERFICIE m <sup>2</sup>	VALOR
1C.1.0254	254	CAMIÑOS MUNICIPAIS	BEMANTES (SAN TOMÉ)	SEN DENOMINACIÓN INE		243	486,00 €
1C.1.0255	255	CAMIÑOS MUNICIPAIS	BEMANTES (SAN TOMÉ)	SEN DENOMINACIÓN INE		214,5	1.287,00 €
1C.1.0256	256	CAMIÑOS MUNICIPAIS	CASTRO (SANTA MARÍA)	SEN DENOMINACIÓN INE		1.110	6.660,00 €
1C.1.0257	257	CAMIÑOS MUNICIPAIS	PERBES (SAN PEDRO)	SEN DENOMINACIÓN INE		927	5.562,00 €
1C.1.0258	258	CAMIÑOS MUNICIPAIS	PERBES (SAN PEDRO)	SEN DENOMINACIÓN INE		278,25	2.782,50 €
1C.1.0259	259	CAMIÑOS MUNICIPAIS	VILANOVA (SAN XOÁN)	SEN DENOMINACIÓN INE		1.700	10.200,00 €
1C.1.0260	260	CAMIÑOS MUNICIPAIS	LEIRO (SAN SALVADOR)	SEN DENOMINACIÓN INE		472	2.832,00 €
1C.1.0261	261	CAMIÑOS MUNICIPAIS	VILANOVA (SAN XOÁN)	SEN DENOMINACIÓN INE		1.870,5	11.223,00 €
1C.1.0262	262	CAMIÑOS MUNICIPAIS	BEMANTES (SAN TOMÉ)	SEN DENOMINACIÓN INE		438	2.628,00 €
1C.1.0263	263	CAMIÑOS MUNICIPAIS	CASTRO (SANTA MARÍA)	SEN DENOMINACIÓN INE		864,5	1.729,00 €
1C.1.0264	264	CAMIÑOS MUNICIPAIS	LEIRO (SAN SALVADOR)	SEN DENOMINACIÓN INE		288	1.728,00 €
1C.1.0265	265	CAMIÑOS MUNICIPAIS	PERBES (SAN PEDRO)	SEN DENOMINACIÓN INE		2.220	13.320,00 €
1C.1.0266	266	CAMIÑOS MUNICIPAIS	LEIRO (SAN SALVADOR)	SEN DENOMINACIÓN INE		220	1.320,00 €
1C.1.0267	267	CAMIÑOS MUNICIPAIS	CASTRO (SANTA MARÍA)	SEN DENOMINACIÓN INE		207	414,00 €
1C.1.0268	268	CAMIÑOS MUNICIPAIS	BEMANTES (SAN TOMÉ)	SEN DENOMINACIÓN INE		1.152,5	6.915,00 €
1C.1.0269	269	CAMIÑOS MUNICIPAIS	BEMANTES (SAN TOMÉ)	SEN DENOMINACIÓN INE		1.340,5	2.681,00 €
1C.1.0270	270	CAMIÑOS MUNICIPAIS	LEIRO (SAN SALVADOR)	SEN DENOMINACIÓN INE		532	3.192,00 €
1C.1.0271	271	CAMIÑOS MUNICIPAIS	LEIRO (SAN SALVADOR)	SEN DENOMINACIÓN INE		778,25	4.669,50 €
1C.1.0272	272	CAMIÑOS MUNICIPAIS	VILANOVA (SAN XOÁN)	RÚA PONTIGO (O)	62	1.553,5	9.321,00 €
1C.1.0273	273	CAMIÑOS MUNICIPAIS	BEMANTES (SAN TOMÉ)	SEN DENOMINACIÓN INE		3.392,5	20.355,00 €
1C.1.0274	274	CAMIÑOS MUNICIPAIS	VILANOVA (SAN XOÁN)	SEN DENOMINACIÓN INE		843,75	5.062,50 €
1C.1.0275	275	CAMIÑOS MUNICIPAIS	PERBES (SAN PEDRO)	SEN DENOMINACIÓN INE		246,75	1.480,50 €
1C.1.0276	276	CAMIÑOS MUNICIPAIS	LEIRO (SAN SALVADOR)	SEN DENOMINACIÓN INE		303,75	1.822,50 €
1C.1.0277	277	CAMIÑOS MUNICIPAIS	BEMANTES (SAN TOMÉ)	SEN DENOMINACIÓN INE		681,75	2.946,50 €
1C.1.0278	278	CAMIÑOS MUNICIPAIS	CASTRO (SANTA MARÍA)	SEN DENOMINACIÓN INE		247,5	1.485,00 €
1C.1.0279	279	CAMIÑOS MUNICIPAIS	CASTRO (SANTA MARÍA)	SEN DENOMINACIÓN INE		583	3.498,00 €
1C.1.0280	280	CAMIÑOS MUNICIPAIS	VILANOVA (SAN XOÁN)	SEN DENOMINACIÓN INE		3.906,5	23.439,00 €
1C.1.0281	281	CAMIÑOS MUNICIPAIS	VILANOVA (SAN XOÁN)	SEN DENOMINACIÓN INE		797,5	4.785,00 €
1C.1.0282	282	CAMIÑOS MUNICIPAIS	LEIRO (SAN SALVADOR)	SEN DENOMINACIÓN INE		407,75	2.446,50 €
1C.1.0283	283	CAMIÑOS MUNICIPAIS	BEMANTES (SAN TOMÉ)	SEN DENOMINACIÓN INE		428,75	4.287,50 €
1C.1.0284	284	CAMIÑOS MUNICIPAIS	PERBES (SAN PEDRO)	SEN DENOMINACIÓN INE		147	294,00 €
1C.1.0285	285	CAMIÑOS MUNICIPAIS	CASTRO (SANTA MARÍA)	SEN DENOMINACIÓN INE		1.129,5	6.777,00 €
1C.1.0286	286	CAMIÑOS MUNICIPAIS	LEIRO (SAN SALVADOR)	SEN DENOMINACIÓN INE		2.748,5	16.491,00 €
1C.1.0287	287	CAMIÑOS MUNICIPAIS	CASTRO (SANTA MARÍA)	SEN DENOMINACIÓN INE		216	1.296,00 €
1C.1.0288	288	CAMIÑOS MUNICIPAIS	VILANOVA (SAN XOÁN)	RÚA PIÑEIRO (O)	61	5.910	35.460,00 €
1C.1.0289	289	CAMIÑOS MUNICIPAIS	VILANOVA (SAN XOÁN)	SEN DENOMINACIÓN INE		1.553,5	9.321,00 €

**RESUMO - VIAIS MUNICIPAIS**

RUBRICA DO SECRETARIO/A

INVENTARIO DE BENS E  
DEREITOS - CONCELLO  
DE MIÑO**RESUMO**

Nº ACTIVO	Nº ORDEN	TIPO VÍA	PARROQUIA	NOME RÚA/CAMIÑO	CÓDIGO INE	SUPERFICIE m <sup>2</sup>	VALOR
1C.1.0290	290	CAMIÑOS MUNICIPAIS	PERBES (SAN PEDRO)	SEN DENOMINACIÓN INE		275,5	1.399,00 €
1C.1.0291	291	CAMIÑOS MUNICIPAIS	VILANOVA (SAN XOÁN)	SEN DENOMINACIÓN INE		992	5.952,00 €
1C.1.0292	292	CAMIÑOS MUNICIPAIS	CASTRO (SANTA MARÍA)	SEN DENOMINACIÓN INE		308,75	842,50 €
1C.1.0293	293	CAMIÑOS MUNICIPAIS	PERBES (SAN PEDRO)	SEN DENOMINACIÓN INE		5.117,75	30.706,50 €
1C.1.0294	294	CAMIÑOS MUNICIPAIS	VILANOVA (SAN XOÁN)	SEN DENOMINACIÓN INE		54,25	108,50 €
1C.1.0296	296	CAMIÑOS MUNICIPAIS	BEMANTES (SAN TOMÉ)	SEN DENOMINACIÓN INE		7.167	43.002,00 €
1C.1.0297	297	CAMIÑOS MUNICIPAIS	VILANOVA (SAN XOÁN)	RÚA CAMPOSAS (AS)	49	3.906	23.436,00 €
1C.1.0298	298	CAMIÑOS MUNICIPAIS	BEMANTES (SAN TOMÉ)	SEN DENOMINACIÓN INE		244	1.464,00 €
1C.1.0299	299	CAMIÑOS MUNICIPAIS	PERBES (SAN PEDRO)	SEN DENOMINACIÓN INE		1.433,25	2.866,50 €
1C.1.0300	300	CAMIÑOS MUNICIPAIS	BEMANTES (SAN TOMÉ)	SEN DENOMINACIÓN INE		6.987,75	41.926,50 €
1C.1.0301	301	CAMIÑOS MUNICIPAIS	LEIRO (SAN SALVADOR)	SEN DENOMINACIÓN INE		10.370,25	62.221,50 €
1C.1.0302	302	CAMIÑOS MUNICIPAIS	BEMANTES (SAN TOMÉ)	SEN DENOMINACIÓN INE		3.325,5	6.651,00 €
1C.1.0303	303	CAMIÑOS MUNICIPAIS	VILANOVA (SAN XOÁN)	SEN DENOMINACIÓN INE		802,5	4.815,00 €
1C.1.0304	304	CAMIÑOS MUNICIPAIS	BEMANTES (SAN TOMÉ)	SEN DENOMINACIÓN INE		2.093	12.558,00 €
1C.1.0305	305	CAMIÑOS MUNICIPAIS	VILANOVA (SAN XOÁN)	SEN DENOMINACIÓN INE		448	896,00 €
1C.1.0306	306	CAMIÑOS MUNICIPAIS	VILANOVA (SAN XOÁN)	SEN DENOMINACIÓN INE		319,5	639,00 €
1C.1.0307	307	CAMIÑOS MUNICIPAIS	LEIRO (SAN SALVADOR)	SEN DENOMINACIÓN INE		900	5.400,00 €
1C.1.0308	308	CAMIÑOS MUNICIPAIS	LEIRO (SAN SALVADOR)	SEN DENOMINACIÓN INE		1.849,25	11.095,50 €
1C.1.0309	309	CAMIÑOS MUNICIPAIS	PERBES (SAN PEDRO)	SEN DENOMINACIÓN INE		164	1.640,00 €
1C.1.0310	310	CAMIÑOS MUNICIPAIS	LEIRO (SAN SALVADOR)	SEN DENOMINACIÓN INE		1.190	2.380,00 €
1C.1.0311	311	CAMIÑOS MUNICIPAIS	LEIRO (SAN SALVADOR)	SEN DENOMINACIÓN INE		1.027,25	2.054,50 €
1C.1.0312	312	CAMIÑOS MUNICIPAIS	BEMANTES (SAN TOMÉ)	SEN DENOMINACIÓN INE		3.018	6.036,00 €
1C.1.0313	313	CAMIÑOS MUNICIPAIS	VILANOVA (SAN XOÁN)	SEN DENOMINACIÓN INE		2.525,25	15.151,50 €
1C.1.0314	314	CAMIÑOS MUNICIPAIS	BEMANTES (SAN TOMÉ)	SEN DENOMINACIÓN INE		403	2.418,00 €
1C.1.0315	315	CAMIÑOS MUNICIPAIS	CASTRO (SANTA MARÍA)	SEN DENOMINACIÓN INE		6.899,75	41.398,50 €
1C.1.0316	316	CAMIÑOS MUNICIPAIS	BEMANTES (SAN TOMÉ)	SEN DENOMINACIÓN INE		2.094,75	4.189,50 €
1C.1.0317	317	CAMIÑOS MUNICIPAIS	BEMANTES (SAN TOMÉ)	SEN DENOMINACIÓN INE		415	2.490,00 €
1C.1.0318	318	CAMIÑOS MUNICIPAIS	CASTRO (SANTA MARÍA)	SEN DENOMINACIÓN INE		8.330	19.470,00 €
1C.1.0319	319	CAMIÑOS MUNICIPAIS	LEIRO (SAN SALVADOR)	SEN DENOMINACIÓN INE		234,5	1.407,00 €
1C.1.0320	320	CAMIÑOS MUNICIPAIS	LEIRO (SAN SALVADOR)	SEN DENOMINACIÓN INE		47,25	283,50 €
1C.1.0321	321	CAMIÑOS MUNICIPAIS	PERBES (SAN PEDRO)	SEN DENOMINACIÓN INE		1.027,25	2.054,50 €
1C.1.0322	322	CAMIÑOS MUNICIPAIS	VILANOVA (SAN XOÁN)	RÚA ABELLOS (OS)	67	2.688	107.520,00 €
1C.1.0323	323	CAMIÑOS MUNICIPAIS	VILANOVA (SAN XOÁN)	RÚA NOGUEIRA (A)	45	8.905	53.430,00 €
1C.1.0324	324	CAMIÑOS MUNICIPAIS	BEMANTES (SAN TOMÉ)	SEN DENOMINACIÓN INE		1.702	10.212,00 €
1C.1.0325	325	CAMIÑOS MUNICIPAIS	CASTRO (SANTA MARÍA)	SEN DENOMINACIÓN INE		2.065	4.130,00 €
1C.1.0326	326	CAMIÑOS MUNICIPAIS	LEIRO (SAN SALVADOR)	SEN DENOMINACIÓN INE		2.278,5	4.986,00 €

**RESUMO - VIAIS MUNICIPAIS**

RUBRICA DO SECRETARIO/A

INVENTARIO DE BENS E  
DEREITOS - CONCELLO  
DE MIÑO**RESUMO**

Nº ACTIVO	Nº ORDEN	TIPO VÍA	PARROQUIA	NOME RÚA/CAMIÑO	CÓDIGO INE	SUPERFICIE m <sup>2</sup>	VALOR
1C.1.0327	327	CAMIÑOS MUNICIPAIS	CASTRO (SANTA MARÍA)	SEN DENOMINACIÓN INE		1.193,5	2.387,00 €
1C.1.0329	329	CAMIÑOS MUNICIPAIS	BEMANTES (SAN TOMÉ)	SEN DENOMINACIÓN INE		1.426,25	2.852,50 €
1C.1.0330	330	CAMIÑOS MUNICIPAIS	VILANOVA (SAN XOÁN)	RÚA FONTÑAS (AS)	51	2.438	14.628,00 €
1C.1.0331	331	CAMIÑOS MUNICIPAIS	BEMANTES (SAN TOMÉ)	SEN DENOMINACIÓN INE		6.288,75	12.577,50 €
1C.1.0332	332	CAMIÑOS MUNICIPAIS	PERBES (SAN PEDRO)	SEN DENOMINACIÓN INE		642,25	3.853,50 €
1C.1.0333	333	CAMIÑOS MUNICIPAIS	LEIRO (SAN SALVADOR)	SEN DENOMINACIÓN INE		2.101,75	6.131,50 €
1C.1.0334	334	CAMIÑOS MUNICIPAIS	PERBES (SAN PEDRO)	SEN DENOMINACIÓN INE		335,25	2.011,50 €
1C.1.0335	335	CAMIÑOS MUNICIPAIS	BEMANTES (SAN TOMÉ)	SEN DENOMINACIÓN INE		2.005,5	12.033,00 €
1C.1.0336	336	CAMIÑOS MUNICIPAIS	BEMANTES (SAN TOMÉ)	SEN DENOMINACIÓN INE		859,25	5.155,50 €
1C.1.0337	337	CAMIÑOS MUNICIPAIS	PERBES (SAN PEDRO)	SEN DENOMINACIÓN INE		3.569	21.414,00 €
1C.1.0338	338	CAMIÑOS MUNICIPAIS	PERBES (SAN PEDRO)	SEN DENOMINACIÓN INE		441	2.646,00 €
1C.1.0339	339	CAMIÑOS MUNICIPAIS	VILANOVA (SAN XOÁN)	RÚA PENASCA (A)	46	2.084,25	83.370,00 €
1C.1.0340	340	CAMIÑOS MUNICIPAIS	PERBES (SAN PEDRO)	SEN DENOMINACIÓN INE		161	966,00 €
1C.1.0341	341	CAMIÑOS MUNICIPAIS	CASTRO (SANTA MARÍA)	SEN DENOMINACIÓN INE		358,75	2.152,50 €
1C.1.0342	342	CAMIÑOS MUNICIPAIS	LEIRO (SAN SALVADOR)	SEN DENOMINACIÓN INE		229,5	459,00 €
1C.1.0343	343	CAMIÑOS MUNICIPAIS	PERBES (SAN PEDRO)	SEN DENOMINACIÓN INE		211,75	1.270,50 €
1C.1.0344	344	CAMIÑOS MUNICIPAIS	VILANOVA (SAN XOÁN)	SEN DENOMINACIÓN INE		980	5.880,00 €
1C.1.0345	345	CAMIÑOS MUNICIPAIS	LEIRO (SAN SALVADOR)	SEN DENOMINACIÓN INE		1.597,25	4.570,50 €
1C.1.0346	346	CAMIÑOS MUNICIPAIS	PERBES (SAN PEDRO)	SEN DENOMINACIÓN INE		337,5	2.025,00 €
1C.1.0347	347	CAMIÑOS MUNICIPAIS	VILANOVA (SAN XOÁN)	RÚA XACEDOS	70	2.094,75	83.790,00 €
1C.1.0348	348	CAMIÑOS MUNICIPAIS	PERBES (SAN PEDRO)	SEN DENOMINACIÓN INE		395,5	791,00 €
1C.1.0349	349	CAMIÑOS MUNICIPAIS	LEIRO (SAN SALVADOR)	SEN DENOMINACIÓN INE		2.175,75	5.773,50 €
1C.1.0350	350	CAMIÑOS MUNICIPAIS	VILANOVA (SAN XOÁN)	SEN DENOMINACIÓN INE		728	4.368,00 €
1C.1.0351	351	CAMIÑOS MUNICIPAIS	CASTRO (SANTA MARÍA)	SEN DENOMINACIÓN INE		1.334	2.668,00 €
1C.1.0352	352	CAMIÑOS MUNICIPAIS	LEIRO (SAN SALVADOR)	SEN DENOMINACIÓN INE		3.876	23.256,00 €
1C.1.0353	353	CAMIÑOS MUNICIPAIS	PERBES (SAN PEDRO)	SEN DENOMINACIÓN INE		4.325	25.950,00 €
1C.1.0354	354	CAMIÑOS MUNICIPAIS	PERBES (SAN PEDRO)	SEN DENOMINACIÓN INE		2.150	12.900,00 €
1C.1.0355	355	CAMIÑOS MUNICIPAIS	BEMANTES (SAN TOMÉ)	SEN DENOMINACIÓN INE		259,5	519,00 €
1C.1.0357	357	CAMIÑOS MUNICIPAIS	VILANOVA (SAN XOÁN)	RÚA LOUSADO (O)	59	2.490	14.940,00 €
1C.1.0358	358	CAMIÑOS MUNICIPAIS	BEMANTES (SAN TOMÉ)	SEN DENOMINACIÓN INE		1.539	3.078,00 €
1C.1.0359	359	CAMIÑOS MUNICIPAIS	VILANOVA (SAN XOÁN)	SEN DENOMINACIÓN INE		519	1.038,00 €
1C.1.0360	360	CAMIÑOS MUNICIPAIS	BEMANTES (SAN TOMÉ)	SEN DENOMINACIÓN INE		698,75	1.397,50 €
1C.1.0361	361	CAMIÑOS MUNICIPAIS	PERBES (SAN PEDRO)	SEN DENOMINACIÓN INE		303	606,00 €
1C.1.0362	362	CAMIÑOS MUNICIPAIS	LEIRO (SAN SALVADOR)	SEN DENOMINACIÓN INE		742,5	1.485,00 €
1C.1.0363	363	CAMIÑOS MUNICIPAIS	PERBES (SAN PEDRO)	SEN DENOMINACIÓN INE		409,5	2.457,00 €
1C.1.0364	364	CAMIÑOS MUNICIPAIS	VILANOVA (SAN XOÁN)	SEN DENOMINACIÓN INE		5.666,25	33.997,50 €

**RESUMO - VIAIS MUNICIPAIS**

RUBRICA DO SECRETARIO/A

INVENTARIO DE BENS E  
DEREITOS - CONCELLO  
DE MIÑO**RESUMO**

Nº ACTIVO	Nº ORDEN	TIPO VÍA	PARROQUIA	NOME RÚA/CAMIÑO	CÓDIGO INE	SUPERFICIE m <sup>2</sup>	VALOR
1C.1.0365	365	CAMIÑOS MUNICIPAIS	BEMANTES (SAN TOMÉ)	SEN DENOMINACIÓN INE		3.999	23.994,00 €
1C.1.0366	366	CAMIÑOS MUNICIPAIS	LEIRO (SAN SALVADOR)	SEN DENOMINACIÓN INE		15.802,5	94.815,00 €
1C.1.0367	367	CAMIÑOS MUNICIPAIS	LEIRO (SAN SALVADOR)	SEN DENOMINACIÓN INE		240	480,00 €
1C.1.0368	368	CAMIÑOS MUNICIPAIS	BEMANTES (SAN TOMÉ)	SEN DENOMINACIÓN INE		4.009,25	24.055,50 €
1C.1.0369	369	CAMIÑOS MUNICIPAIS	PERBES (SAN PEDRO)	SEN DENOMINACIÓN INE		118,5	711,00 €
1C.1.0370	370	CAMIÑOS MUNICIPAIS	BEMANTES (SAN TOMÉ)	SEN DENOMINACIÓN INE		533,75	1.699,50 €
1C.1.0371	371	CAMIÑOS MUNICIPAIS	PERBES (SAN PEDRO)	SEN DENOMINACIÓN INE		654	3.924,00 €
1C.1.0372	372	CAMIÑOS MUNICIPAIS	LEIRO (SAN SALVADOR)	SEN DENOMINACIÓN INE		1.857,75	4.837,50 €
1C.1.0373	373	CAMIÑOS MUNICIPAIS	VILANOVA (SAN XOÁN)	RÚA FRAGA (A)	43	20.061	120.366,00 €
1C.1.0374	374	CAMIÑOS MUNICIPAIS	PERBES (SAN PEDRO)	SEN DENOMINACIÓN INE		416	2.496,00 €
1C.1.0375	375	CAMIÑOS MUNICIPAIS	VILANOVA (SAN XOÁN)	SEN DENOMINACIÓN INE		3.566,5	21.399,00 €
1C.1.0376	376	CAMIÑOS MUNICIPAIS	BEMANTES (SAN TOMÉ)	SEN DENOMINACIÓN INE		551,25	3.307,50 €
1C.1.0377	377	CAMIÑOS MUNICIPAIS	VILANOVA (SAN XOÁN)	RÚA AVEAS	53	2.514,75	100.590,00 €
1C.1.0378	378	CAMIÑOS MUNICIPAIS	BEMANTES (SAN TOMÉ)	SEN DENOMINACIÓN INE		381	762,00 €
1C.1.0379	379	CAMIÑOS MUNICIPAIS	PERBES (SAN PEDRO)	SEN DENOMINACIÓN INE		286	1.716,00 €
1C.1.0380	380	CAMIÑOS MUNICIPAIS	BEMANTES (SAN TOMÉ)	SEN DENOMINACIÓN INE		2.425,5	14.553,00 €
1C.1.0381	381	CAMIÑOS MUNICIPAIS	CASTRO (SANTA MARÍA)	SEN DENOMINACIÓN INE		267	1.602,00 €
1C.1.0382	382	CAMIÑOS MUNICIPAIS	BEMANTES (SAN TOMÉ)	SEN DENOMINACIÓN INE		966	5.796,00 €
1C.1.0383	383	CAMIÑOS MUNICIPAIS	CASTRO (SANTA MARÍA)	SEN DENOMINACIÓN INE		115	690,00 €
1C.1.0384	384	CAMIÑOS MUNICIPAIS	LEIRO (SAN SALVADOR)	SEN DENOMINACIÓN INE		296	592,00 €
1C.1.0385	385	CAMIÑOS MUNICIPAIS	BEMANTES (SAN TOMÉ)	SEN DENOMINACIÓN INE		6.154	36.924,00 €
1C.1.0386	386	CAMIÑOS MUNICIPAIS	PERBES (SAN PEDRO)	SEN DENOMINACIÓN INE		2.277	13.662,00 €
1C.1.0387	387	CAMIÑOS MUNICIPAIS	PERBES (SAN PEDRO)	SEN DENOMINACIÓN INE		369	2.214,00 €
1C.1.0388	388	CAMIÑOS MUNICIPAIS	BEMANTES (SAN TOMÉ)	SEN DENOMINACIÓN INE		277,75	555,50 €
1C.1.0389	389	CAMIÑOS MUNICIPAIS	BEMANTES (SAN TOMÉ)	SEN DENOMINACIÓN INE		418,25	836,50 €
1C.1.0390	390	CAMIÑOS MUNICIPAIS	VILANOVA (SAN XOÁN)	SEN DENOMINACIÓN INE		273,75	1.642,50 €
1C.1.0391	391	CAMIÑOS MUNICIPAIS	VILANOVA (SAN XOÁN)	SEN DENOMINACIÓN INE		1.809	10.854,00 €
1C.1.0392	392	CAMIÑOS MUNICIPAIS	LEIRO (SAN SALVADOR)	SEN DENOMINACIÓN INE		1.568	3.136,00 €
1C.1.0393	393	CAMIÑOS MUNICIPAIS	CASTRO (SANTA MARÍA)	SEN DENOMINACIÓN INE		2.812,5	5.625,00 €
1C.1.0394	394	CAMIÑOS MUNICIPAIS	LEIRO (SAN SALVADOR)	SEN DENOMINACIÓN INE		2.119,25	4.238,50 €
1C.1.0395	395	CAMIÑOS MUNICIPAIS	VILANOVA (SAN XOÁN)	SEN DENOMINACIÓN INE		363	1.380,00 €
1C.1.0396	396	CAMIÑOS MUNICIPAIS	VILANOVA (SAN XOÁN)	SEN DENOMINACIÓN INE		485,25	970,50 €
1C.1.0397	397	CAMIÑOS MUNICIPAIS	PERBES (SAN PEDRO)	SEN DENOMINACIÓN INE		66	396,00 €
1C.1.0398	398	CAMIÑOS MUNICIPAIS	PERBES (SAN PEDRO)	SEN DENOMINACIÓN INE		1.078,75	6.997,50 €
1C.1.0399	399	CAMIÑOS MUNICIPAIS	VILANOVA (SAN XOÁN)	RÚA ESPÍÑO (O)	58	2.450	14.700,00 €
1C.1.0400	400	CAMIÑOS MUNICIPAIS	PERBES (SAN PEDRO)	SEN DENOMINACIÓN INE		626	3.756,00 €

**RESUMO - VIAIS MUNICIPAIS**

RUBRICA DO SECRETARIO/A

INVENTARIO DE BENS E  
DEREITOS - CONCELLO  
DE MIÑO**RESUMO**

Nº ACTIVO	Nº ORDEN	TIPO VÍA	PARROQUIA	NOME RÚA/CAMIÑO	CÓDIGO INE	SUPERFICIE m <sup>2</sup>	VALOR
1C.1.0401	401	CAMIÑOS MUNICIPAIS	VILANOVA (SAN XOÁN)	SEN DENOMINACIÓN INE		866,25	1.732,50 €
1C.1.0402	402	CAMIÑOS MUNICIPAIS	VILANOVA (SAN XOÁN)	SEN DENOMINACIÓN INE		1.224,5	5.781,00 €
1C.1.0403	403	CAMIÑOS MUNICIPAIS	PERBES (SAN PEDRO)	SEN DENOMINACIÓN INE		675,5	4.053,00 €
1C.1.0404	404	CAMIÑOS MUNICIPAIS	VILANOVA (SAN XOÁN)	RÚA XARIO	71	72.900,75	437.404,50 €
1C.1.0405	405	CAMIÑOS MUNICIPAIS	PERBES (SAN PEDRO)	SEN DENOMINACIÓN INE		1.650	9.900,00 €
1C.1.0406	406	CAMIÑOS MUNICIPAIS	PERBES (SAN PEDRO)	SEN DENOMINACIÓN INE		928,5	5.571,00 €
1C.1.0407	407	CAMIÑOS MUNICIPAIS	VILANOVA (SAN XOÁN)	SEN DENOMINACIÓN INE		366	1.212,00 €
1C.1.0408	408	CAMIÑOS MUNICIPAIS	BEMANTES (SAN TOMÉ)	SEN DENOMINACIÓN INE		126,5	253,00 €
1C.1.0409	409	CAMIÑOS MUNICIPAIS	CARANTOÑA (SAN XULIÁN)	SEN DENOMINACIÓN INE		3.505,5	7.011,00 €
1C.1.0410	410	CAMIÑOS MUNICIPAIS	CARANTOÑA (SAN XULIÁN)	SEN DENOMINACIÓN INE		1.818	10.908,00 €
1C.1.0411	411	CAMIÑOS MUNICIPAIS	VILANOVA (SAN XOÁN)	RÚA LONGRAS (AS)	52	2.667	106.680,00 €
1C.1.0412	412	CAMIÑOS MUNICIPAIS	LEIRO (SAN SALVADOR)	SEN DENOMINACIÓN INE		7.386	18.384,00 €
1C.1.0413	413	CAMIÑOS MUNICIPAIS	PERBES (SAN PEDRO)	SEN DENOMINACIÓN INE		1.372,5	8.235,00 €
1C.1.0414	414	CAMIÑOS MUNICIPAIS	VILANOVA (SAN XOÁN)	SEN DENOMINACIÓN INE		393,25	2.359,50 €
1C.1.0415	415	CAMIÑOS MUNICIPAIS	VILANOVA (SAN XOÁN)	SEN DENOMINACIÓN INE		2.442	14.652,00 €
1C.1.0416	416	CAMIÑOS MUNICIPAIS	VILANOVA (SAN XOÁN)	RÚA FORNOS	54	2.467,5	98.700,00 €
1C.1.0417	417	CAMIÑOS MUNICIPAIS	VILANOVA (SAN XOÁN)	SEN DENOMINACIÓN INE		1.356,75	8.140,50 €
1C.1.0418	418	CAMIÑOS MUNICIPAIS	CASTRO (SANTA MARÍA)	SEN DENOMINACIÓN INE		457,5	915,00 €
1C.1.0419	419	CAMIÑOS MUNICIPAIS	CASTRO (SANTA MARÍA)	SEN DENOMINACIÓN INE		2.512,5	15.075,00 €
1C.1.0420	420	CAMIÑOS MUNICIPAIS	PERBES (SAN PEDRO)	SEN DENOMINACIÓN INE		2.690	16.140,00 €
1C.1.0421	421	CAMIÑOS MUNICIPAIS	VILANOVA (SAN XOÁN)	SEN DENOMINACIÓN INE		3.360,5	15.231,00 €
1C.1.0422	422	CAMIÑOS MUNICIPAIS	VILANOVA (SAN XOÁN)	SEN DENOMINACIÓN INE		1.078,5	7.100,00 €
1C.1.0423	423	CAMIÑOS MUNICIPAIS	BEMANTES (SAN TOMÉ)	SEN DENOMINACIÓN INE		427,5	1.353,00 €
1C.1.0424	424	CAMIÑOS MUNICIPAIS	BEMANTES (SAN TOMÉ)	SEN DENOMINACIÓN INE		1.811	10.866,00 €
1C.1.0425	425	CAMIÑOS MUNICIPAIS	CARANTOÑA (SAN XULIÁN)	SEN DENOMINACIÓN INE		388,75	1.347,50 €
1C.1.0426	426	CAMIÑOS MUNICIPAIS	BEMANTES (SAN TOMÉ)	SEN DENOMINACIÓN INE		2.132	5.360,00 €
1C.1.0427	427	CAMIÑOS MUNICIPAIS	VILANOVA (SAN XOÁN)	SEN DENOMINACIÓN INE		4.397,25	22.479,50 €
1C.1.0428	428	CAMIÑOS MUNICIPAIS	VILANOVA (SAN XOÁN)	SEN DENOMINACIÓN INE		82,5	495,00 €
1C.1.0429	429	CAMIÑOS MUNICIPAIS	BEMANTES (SAN TOMÉ)	SEN DENOMINACIÓN INE		570	1.140,00 €
1C.1.0430	430	CAMIÑOS MUNICIPAIS	CASTRO (SANTA MARÍA)	SEN DENOMINACIÓN INE		535,5	1.071,00 €
1C.1.0431	431	CAMIÑOS MUNICIPAIS	VILANOVA (SAN XOÁN)	RÚA TELLEIRA (A)	47	2.997	17.982,00 €
1C.1.0432	432	CAMIÑOS MUNICIPAIS	CARANTOÑA (SAN XULIÁN)	SEN DENOMINACIÓN INE		11.310	67.860,00 €
1C.1.0433	433	CAMIÑOS MUNICIPAIS	VILANOVA (SAN XOÁN)	SEN DENOMINACIÓN INE		348	2.088,00 €
1C.1.0434	434	CAMIÑOS MUNICIPAIS	VILANOVA (SAN XOÁN)	SEN DENOMINACIÓN INE		2.619	12.809,00 €
1C.1.0435	435	CAMIÑOS MUNICIPAIS	PERBES (SAN PEDRO)	SEN DENOMINACIÓN INE		1.274	7.644,00 €
1C.1.0436	436	CAMIÑOS MUNICIPAIS	PERBES (SAN PEDRO)	SEN DENOMINACIÓN INE		526,5	1.053,00 €

**RESUMO - VIAIS MUNICIPAIS**

RUBRICA DO SECRETARIO/A

INVENTARIO DE BENS E  
DEREITOS - CONCELLO  
DE MIÑO**RESUMO**

Nº ACTIVO	Nº ORDEN	TIPO VÍA	PARROQUIA	NOME RÚA/CAMIÑO	CÓDIGO INE	SUPERFICIE m <sup>2</sup>	VALOR
1C.1.0437	437	CAMIÑOS MUNICIPAIS	CARANTOÑA (SAN XULIÁN)	SEN DENOMINACIÓN INE		836	1.672,00 €
1C.1.0438	438	CAMIÑOS MUNICIPAIS	PERBES (SAN PEDRO)	SEN DENOMINACIÓN INE		1.015	6.090,00 €
1C.1.0439	439	CAMIÑOS MUNICIPAIS	CARANTOÑA (SAN XULIÁN)	SEN DENOMINACIÓN INE		391,5	2.349,00 €
1C.1.0440	440	CAMIÑOS MUNICIPAIS	PERBES (SAN PEDRO)	SEN DENOMINACIÓN INE		480	960,00 €
1C.1.0441	441	CAMIÑOS MUNICIPAIS	VILANOVA (SAN XOÁN)	SEN DENOMINACIÓN INE		2.653	15.918,00 €
1C.1.0443	443	CAMIÑOS MUNICIPAIS	CARANTOÑA (SAN XULIÁN)	SEN DENOMINACIÓN INE		524	1.048,00 €
1C.1.0444	444	CAMIÑOS MUNICIPAIS	PERBES (SAN PEDRO)	SEN DENOMINACIÓN INE		75	450,00 €
1C.1.0445	445	CAMIÑOS MUNICIPAIS	CARANTOÑA (SAN XULIÁN)	SEN DENOMINACIÓN INE		3.044	9.261,00 €
1C.1.0446	446	CAMIÑOS MUNICIPAIS	VILANOVA (SAN XOÁN)	SEN DENOMINACIÓN INE		310,75	1.036,50 €
1C.1.0447	447	CAMIÑOS MUNICIPAIS	VILANOVA (SAN XOÁN)	SEN DENOMINACIÓN INE		1.814	7.328,00 €
1C.1.0448	448	CAMIÑOS MUNICIPAIS	VILANOVA (SAN XOÁN)	SEN DENOMINACIÓN INE		150,5	903,00 €
1C.1.0449	449	CAMIÑOS MUNICIPAIS	VILANOVA (SAN XOÁN)	RÚA SUALEIRA	69	2.572,5	15.435,00 €
1C.1.0450	450	CAMIÑOS MUNICIPAIS	PERBES (SAN PEDRO)	SEN DENOMINACIÓN INE		852	5.112,00 €
1C.1.0451	451	CAMIÑOS MUNICIPAIS	BEMANTES (SAN TOMÉ)	SEN DENOMINACIÓN INE		1.264,5	2.529,00 €
1C.1.0452	452	CAMIÑOS MUNICIPAIS	VILANOVA (SAN XOÁN)	SEN DENOMINACIÓN INE		303	606,00 €
1C.1.0453	453	CAMIÑOS MUNICIPAIS	CARANTOÑA (SAN XULIÁN)	SEN DENOMINACIÓN INE		578,75	1.157,50 €
1C.1.0454	454	CAMIÑOS MUNICIPAIS	BEMANTES (SAN TOMÉ)	SEN DENOMINACIÓN INE		8.817,5	52.905,00 €
1C.1.0455	455	CAMIÑOS MUNICIPAIS	BEMANTES (SAN TOMÉ)	SEN DENOMINACIÓN INE		138,25	276,50 €
1C.1.0456	456	CAMIÑOS MUNICIPAIS	BEMANTES (SAN TOMÉ)	SEN DENOMINACIÓN INE		5.049	10.098,00 €
1C.1.0457	457	CAMIÑOS MUNICIPAIS	PERBES (SAN PEDRO)	SEN DENOMINACIÓN INE		326	1.956,00 €
1C.1.0458	458	CAMIÑOS MUNICIPAIS	CARANTOÑA (SAN XULIÁN)	SEN DENOMINACIÓN INE		1.010,25	2.020,50 €
1C.1.0459	459	CAMIÑOS MUNICIPAIS	PERBES (SAN PEDRO)	SEN DENOMINACIÓN INE		860	1.720,00 €
1C.1.0460	460	CAMIÑOS MUNICIPAIS	VILANOVA (SAN XOÁN)	RÚA CALVELA (A)	40	6.396,25	38.377,50 €
1C.1.0461	461	CAMIÑOS MUNICIPAIS	CARANTOÑA (SAN XULIÁN)	SEN DENOMINACIÓN INE		175	350,00 €
1C.1.0462	462	CAMIÑOS MUNICIPAIS	BEMANTES (SAN TOMÉ)	SEN DENOMINACIÓN INE		766	3.926,00 €
1C.1.0463	463	CAMIÑOS MUNICIPAIS	CARANTOÑA (SAN XULIÁN)	SEN DENOMINACIÓN INE		780	1.560,00 €
1C.1.0464	464	CAMIÑOS MUNICIPAIS	VILANOVA (SAN XOÁN)	SEN DENOMINACIÓN INE		21,25	127,50 €
1C.1.0465	465	CAMIÑOS MUNICIPAIS	CARANTOÑA (SAN XULIÁN)	SEN DENOMINACIÓN INE		637	1.274,00 €
1C.1.0466	466	CAMIÑOS MUNICIPAIS	BEMANTES (SAN TOMÉ)	SEN DENOMINACIÓN INE		379,5	2.277,00 €
1C.1.0467	467	CAMIÑOS MUNICIPAIS	VILANOVA (SAN XOÁN)	SEN DENOMINACIÓN INE		3.647,5	21.885,00 €
1C.1.0468	468	CAMIÑOS MUNICIPAIS	BEMANTES (SAN TOMÉ)	SEN DENOMINACIÓN INE		909	1.818,00 €
1C.1.0469	469	CAMIÑOS MUNICIPAIS	BEMANTES (SAN TOMÉ)	SEN DENOMINACIÓN INE		169,75	339,50 €
1C.1.0470	470	CAMIÑOS MUNICIPAIS	VILANOVA (SAN XOÁN)	SEN DENOMINACIÓN INE		3.237,5	19.425,00 €
1C.1.0471	471	CAMIÑOS MUNICIPAIS	BEMANTES (SAN TOMÉ)	SEN DENOMINACIÓN INE		2.747,25	5.494,50 €
1C.1.0472	472	CAMIÑOS MUNICIPAIS	PERBES (SAN PEDRO)	SEN DENOMINACIÓN INE		249	1.494,00 €
1C.1.0473	473	CAMIÑOS MUNICIPAIS	VILANOVA (SAN XOÁN)	SEN DENOMINACIÓN INE		1.550	9.300,00 €

**RESUMO - VIAIS MUNICIPAIS**

RUBRICA DO SECRETARIO/A

INVENTARIO DE BENS E  
DEREITOS - CONCELLO  
DE MIÑO**RESUMO**

Nº ACTIVO	Nº ORDEN	TIPO VÍA	PARROQUIA	NOME RÚA/CAMIÑO	CÓDIGO INE	SUPERFICIE m <sup>2</sup>	VALOR
1C.1.0474	474	CAMIÑOS MUNICIPAIS	BEMANTES (SAN TOMÉ)	SEN DENOMINACIÓN INE		714	1.428,00 €
1C.1.0475	475	CAMIÑOS MUNICIPAIS	CARANTOÑA (SAN XULIÁN)	SEN DENOMINACIÓN INE		1.287	7.722,00 €
1C.1.0476	476	CAMIÑOS MUNICIPAIS	CARANTOÑA (SAN XULIÁN)	SEN DENOMINACIÓN INE		16.807,5	36.450,00 €
1C.1.0477	477	CAMIÑOS MUNICIPAIS	VILANOVA (SAN XOÁN)	SEN DENOMINACIÓN INE		519	1.038,00 €
1C.1.0478	478	CAMIÑOS MUNICIPAIS	CARANTOÑA (SAN XULIÁN)	SEN DENOMINACIÓN INE		1.802,5	3.605,00 €
1C.1.0479	479	CAMIÑOS MUNICIPAIS	VILANOVA (SAN XOÁN)	SEN DENOMINACIÓN INE		437,5	875,00 €
1C.1.0480	480	CAMIÑOS MUNICIPAIS	VILANOVA (SAN XOÁN)	SEN DENOMINACIÓN INE		430,5	861,00 €
1C.1.0481	481	CAMIÑOS MUNICIPAIS	BEMANTES (SAN TOMÉ)	SEN DENOMINACIÓN INE		876	1.752,00 €
1C.1.0482	482	CAMIÑOS MUNICIPAIS	CARANTOÑA (SAN XULIÁN)	SEN DENOMINACIÓN INE		5.236	31.416,00 €
1C.1.0483	483	CAMIÑOS MUNICIPAIS	VILANOVA (SAN XOÁN)	SEN DENOMINACIÓN INE		1.338	3.148,00 €
1C.1.0484	484	CAMIÑOS MUNICIPAIS	CARANTOÑA (SAN XULIÁN)	SEN DENOMINACIÓN INE		3.505	7.010,00 €
1C.1.0485	485	CAMIÑOS MUNICIPAIS	CARANTOÑA (SAN XULIÁN)	SEN DENOMINACIÓN INE		1.165,5	2.331,00 €
1C.1.0486	486	CAMIÑOS MUNICIPAIS	VILANOVA (SAN XOÁN)	SEN DENOMINACIÓN INE		3.249	19.494,00 €
1C.1.0487	487	CAMIÑOS MUNICIPAIS	BEMANTES (SAN TOMÉ)	SEN DENOMINACIÓN INE		594	1.188,00 €
1C.1.0488	488	CAMIÑOS MUNICIPAIS	BEMANTES (SAN TOMÉ)	SEN DENOMINACIÓN INE		1.384,5	2.769,00 €
1C.1.0489	489	CAMIÑOS MUNICIPAIS	CALLOBRE (SAN XOÁN)	SEN DENOMINACIÓN INE		4.860	29.160,00 €
1C.1.0490	490	CAMIÑOS MUNICIPAIS	BEMANTES (SAN TOMÉ)	SEN DENOMINACIÓN INE		2.665,5	13.371,00 €
1C.1.0491	491	CAMIÑOS MUNICIPAIS	VILANOVA (SAN XOÁN)	SEN DENOMINACIÓN INE		630	3.780,00 €
1C.1.0492	492	CAMIÑOS MUNICIPAIS	CARANTOÑA (SAN XULIÁN)	SEN DENOMINACIÓN INE		7.038,75	14.077,50 €
1C.1.0493	493	CAMIÑOS MUNICIPAIS	CARANTOÑA (SAN XULIÁN)	SEN DENOMINACIÓN INE		2.484	4.968,00 €
1C.1.0494	494	CAMIÑOS MUNICIPAIS	VILANOVA (SAN XOÁN)	SEN DENOMINACIÓN INE		966	5.796,00 €
1C.1.0495	495	CAMIÑOS MUNICIPAIS	VILANOVA (SAN XOÁN)	SEN DENOMINACIÓN INE		9.672	58.032,00 €
1C.1.0496	496	CAMIÑOS MUNICIPAIS	VILANOVA (SAN XOÁN)	SEN DENOMINACIÓN INE		1.232	2.464,00 €
1C.1.0497	497	CAMIÑOS MUNICIPAIS	CALLOBRE (SAN XOÁN)	SEN DENOMINACIÓN INE		617,75	1.235,50 €
1C.1.0498	498	CAMIÑOS MUNICIPAIS	PERBES (SAN PEDRO)	SEN DENOMINACIÓN INE		301	602,00 €
1C.1.0499	499	CAMIÑOS MUNICIPAIS	PERBES (SAN PEDRO)	SEN DENOMINACIÓN INE		8.427,5	50.565,00 €
1C.1.0500	500	CAMIÑOS MUNICIPAIS	PERBES (SAN PEDRO)	SEN DENOMINACIÓN INE		462	924,00 €
1C.1.0501	501	CAMIÑOS MUNICIPAIS	VILANOVA (SAN XOÁN)	SEN DENOMINACIÓN INE		785	4.710,00 €
1C.1.0502	502	CAMIÑOS MUNICIPAIS	CALLOBRE (SAN XOÁN)	SEN DENOMINACIÓN INE		742	1.484,00 €
1C.1.0503	503	CAMIÑOS MUNICIPAIS	VILANOVA (SAN XOÁN)	SEN DENOMINACIÓN INE		400	800,00 €
1C.1.0504	504	CAMIÑOS MUNICIPAIS	VILANOVA (SAN XOÁN)	SEN DENOMINACIÓN INE		304,5	1.827,00 €
1C.1.0506	506	CAMIÑOS MUNICIPAIS	CALLOBRE (SAN XOÁN)	SEN DENOMINACIÓN INE		4.822	9.644,00 €
1C.1.0507	507	CAMIÑOS MUNICIPAIS	VILANOVA (SAN XOÁN)	SEN DENOMINACIÓN INE		398,75	797,50 €
1C.1.0508	508	CAMIÑOS MUNICIPAIS	VILANOVA (SAN XOÁN)	SEN DENOMINACIÓN INE		460,5	2.427,00 €
1C.1.0509	509	CAMIÑOS MUNICIPAIS	PERBES (SAN PEDRO)	SEN DENOMINACIÓN INE		676,25	1.352,50 €
1C.1.0510	510	CAMIÑOS MUNICIPAIS	VILANOVA (SAN XOÁN)	SEN DENOMINACIÓN INE		54	324,00 €

**RESUMO - VIAIS MUNICIPAIS**

RUBRICA DO SECRETARIO/A

INVENTARIO DE BENS E  
DEREITOS - CONCELLO  
DE MIÑO**RESUMO**

Nº ACTIVO	Nº ORDEN	TIPO VÍA	PARROQUIA	NOME RÚA/CAMIÑO	CÓDIGO INE	SUPERFICIE m <sup>2</sup>	VALOR
1C.1.0511	511	CAMIÑOS MUNICIPAIS	CARANTOÑA (SAN XULIÁN)	SEN DENOMINACIÓN INE		3.496,5	20.979,00 €
1C.1.0512	512	CAMIÑOS MUNICIPAIS	VILANOVA (SAN XOÁN)	SEN DENOMINACIÓN INE		1.090,25	5.050,50 €
1C.1.0513	513	CAMIÑOS MUNICIPAIS	CARANTOÑA (SAN XULIÁN)	SEN DENOMINACIÓN INE		642,5	1.285,00 €
1C.1.0514	514	CAMIÑOS MUNICIPAIS	CALLOBRE (SAN XOÁN)	SEN DENOMINACIÓN INE		234	468,00 €
1C.1.0515	515	CAMIÑOS MUNICIPAIS	CARANTOÑA (SAN XULIÁN)	SEN DENOMINACIÓN INE		4.097,5	8.195,00 €
1C.1.0516	516	CAMIÑOS MUNICIPAIS	VILANOVA (SAN XOÁN)	SEN DENOMINACIÓN INE		146	292,00 €
1C.1.0517	517	CAMIÑOS MUNICIPAIS	CALLOBRE (SAN XOÁN)	SEN DENOMINACIÓN INE		1.422	8.532,00 €
1C.1.0518	518	CAMIÑOS MUNICIPAIS	CALLOBRE (SAN XOÁN)	SEN DENOMINACIÓN INE		1.880	3.760,00 €
1C.1.0519	519	CAMIÑOS MUNICIPAIS	CALLOBRE (SAN XOÁN)	SEN DENOMINACIÓN INE		7.212,5	14.425,00 €
1C.1.0520	520	CAMIÑOS MUNICIPAIS	VILANOVA (SAN XOÁN)	SEN DENOMINACIÓN INE		4.019,75	9.495,50 €
1C.1.0521	521	CAMIÑOS MUNICIPAIS	VILANOVA (SAN XOÁN)	SEN DENOMINACIÓN INE		1.109,5	2.219,00 €
1C.1.0522	522	CAMIÑOS MUNICIPAIS	CALLOBRE (SAN XOÁN)	SEN DENOMINACIÓN INE		1.365	2.730,00 €
1C.1.0523	523	CAMIÑOS MUNICIPAIS	CALLOBRE (SAN XOÁN)	SEN DENOMINACIÓN INE		159	546,00 €
1C.1.0524	524	CAMIÑOS MUNICIPAIS	VILANOVA (SAN XOÁN)	SEN DENOMINACIÓN INE		1.782	10.692,00 €
1C.1.0525	525	CAMIÑOS MUNICIPAIS	VILANOVA (SAN XOÁN)	SEN DENOMINACIÓN INE		1.252	3.179,00 €
1C.1.0526	526	CAMIÑOS MUNICIPAIS	CALLOBRE (SAN XOÁN)	SEN DENOMINACIÓN INE		2.148,75	12.892,50 €
1C.1.0527	527	CAMIÑOS MUNICIPAIS	CALLOBRE (SAN XOÁN)	SEN DENOMINACIÓN INE		3.107,25	6.214,50 €
1C.1.0528	528	CAMIÑOS MUNICIPAIS	CALLOBRE (SAN XOÁN)	SEN DENOMINACIÓN INE		176	1.056,00 €
1C.1.0529	529	CAMIÑOS MUNICIPAIS	VILANOVA (SAN XOÁN)	SEN DENOMINACIÓN INE		4.626	27.756,00 €
1C.1.0530	530	CAMIÑOS MUNICIPAIS	VILANOVA (SAN XOÁN)	RÚA REGO DE ANDEL (O)	64	11.704	70.224,00 €
1C.1.0531	531	CAMIÑOS MUNICIPAIS	PERBES (SAN PEDRO)	SEN DENOMINACIÓN INE		728	4.368,00 €
1C.1.0532	532	CAMIÑOS MUNICIPAIS	CARANTOÑA (SAN XULIÁN)	SEN DENOMINACIÓN INE		2.127,5	4.255,00 €
1C.1.0533	533	CAMIÑOS MUNICIPAIS	VILANOVA (SAN XOÁN)	RÚA LEISES	55	3.927	23.562,00 €
1C.1.0534	534	CAMIÑOS MUNICIPAIS	CALLOBRE (SAN XOÁN)	SEN DENOMINACIÓN INE		548	1.096,00 €
1C.1.0535	535	CAMIÑOS MUNICIPAIS	PERBES (SAN PEDRO)	SEN DENOMINACIÓN INE		98	196,00 €
1C.1.0536	536	CAMIÑOS MUNICIPAIS	PERBES (SAN PEDRO)	SEN DENOMINACIÓN INE		207,5	415,00 €
1C.1.0537	537	CAMIÑOS MUNICIPAIS	PERBES (SAN PEDRO)	SEN DENOMINACIÓN INE		870	5.220,00 €
1C.1.0538	538	CAMIÑOS MUNICIPAIS	VILANOVA (SAN XOÁN)	SEN DENOMINACIÓN INE		3.410	20.460,00 €
1C.1.0539	539	CAMIÑOS MUNICIPAIS	VILANOVA (SAN XOÁN)	SEN DENOMINACIÓN INE		684	1.368,00 €
1C.1.0540	540	CAMIÑOS MUNICIPAIS	PERBES (SAN PEDRO)	SEN DENOMINACIÓN INE		21.683,5	130.101,00 €
1C.1.0541	541	CAMIÑOS MUNICIPAIS	CARANTOÑA (SAN XULIÁN)	SEN DENOMINACIÓN INE		1.217,5	2.435,00 €
1C.1.0542	542	CAMIÑOS MUNICIPAIS	VILANOVA (SAN XOÁN)	SEN DENOMINACIÓN INE		2.274,75	13.648,50 €
1C.1.0543	543	CAMIÑOS MUNICIPAIS	VILANOVA (SAN XOÁN)	SEN DENOMINACIÓN INE		472,5	2.835,00 €
1C.1.0544	544	CAMIÑOS MUNICIPAIS	PERBES (SAN PEDRO)	SEN DENOMINACIÓN INE		416,25	2.497,50 €
1C.1.0545	545	CAMIÑOS MUNICIPAIS	CARANTOÑA (SAN XULIÁN)	SEN DENOMINACIÓN INE		271,25	542,50 €
1C.1.0546	546	CAMIÑOS MUNICIPAIS	PERBES (SAN PEDRO)	SEN DENOMINACIÓN INE		464	928,00 €

**RESUMO - VIAIS MUNICIPAIS**

RUBRICA DO SECRETARIO/A

INVENTARIO DE BENS E  
DEREITOS - CONCELLO  
DE MIÑO**RESUMO**

Nº ACTIVO	Nº ORDEN	TIPO VÍA	PARROQUIA	NOME RÚA/CAMIÑO	CÓDIGO INE	SUPERFICIE m <sup>2</sup>	VALOR
1C.1.0547	547	CAMIÑOS MUNICIPAIS	CALLOBRE (SAN XOÁN)	SEN DENOMINACIÓN INE		1.939,5	3.879,00 €
1C.1.0548	548	CAMIÑOS MUNICIPAIS	CALLOBRE (SAN XOÁN)	SEN DENOMINACIÓN INE		908	1.816,00 €
1C.1.0549	549	CAMIÑOS MUNICIPAIS	VILANOVA (SAN XOÁN)	SEN DENOMINACIÓN INE		540,75	1.081,50 €
1C.1.0550	550	CAMIÑOS MUNICIPAIS	VILANOVA (SAN XOÁN)	SEN DENOMINACIÓN INE		945	5.670,00 €
1C.1.0551	551	CAMIÑOS MUNICIPAIS	VILANOVA (SAN XOÁN)	SEN DENOMINACIÓN INE		4.106	24.636,00 €
1C.1.0552	552	CAMIÑOS MUNICIPAIS	VILANOVA (SAN XOÁN)	SEN DENOMINACIÓN INE		1.528	9.168,00 €
1C.1.0553	553	CAMIÑOS MUNICIPAIS	CARANTOÑA (SAN XULIÁN)	SEN DENOMINACIÓN INE		2.770	16.620,00 €
1C.1.0554	554	CAMIÑOS MUNICIPAIS	CARANTOÑA (SAN XULIÁN)	SEN DENOMINACIÓN INE		650,25	3.901,50 €
1C.1.0555	555	CAMIÑOS MUNICIPAIS	PERBES (SAN PEDRO)	SEN DENOMINACIÓN INE		348,25	696,50 €
1C.1.0556	556	CAMIÑOS MUNICIPAIS	VILANOVA (SAN XOÁN)	RÚA MUIÑO DO CAMPO (O)	60	2.528	15.168,00 €
1C.1.0557	557	CAMIÑOS MUNICIPAIS	VILANOVA (SAN XOÁN)	RÚA BOCA DO MONTE (A)	39	6.928,5	41.571,00 €
1C.1.0558	558	CAMIÑOS MUNICIPAIS	CALLOBRE (SAN XOÁN)	SEN DENOMINACIÓN INE		256,5	1.539,00 €
1C.1.0559	559	CAMIÑOS MUNICIPAIS	PERBES (SAN PEDRO)	SEN DENOMINACIÓN INE		1.279,25	2.558,50 €
1C.1.0560	560	CAMIÑOS MUNICIPAIS	VILANOVA (SAN XOÁN)	RÚA CHOUSAS (AS)	50	1.057,5	6.345,00 €
1C.1.0561	561	CAMIÑOS MUNICIPAIS	CALLOBRE (SAN XOÁN)	SEN DENOMINACIÓN INE		1.852	11.112,00 €
1C.1.0562	562	CAMIÑOS MUNICIPAIS	VILANOVA (SAN XOÁN)	SEN DENOMINACIÓN INE		399	798,00 €
1C.1.0563	563	CAMIÑOS MUNICIPAIS	CARANTOÑA (SAN XULIÁN)	SEN DENOMINACIÓN INE		426	852,00 €
1C.1.0564	564	CAMIÑOS MUNICIPAIS	CALLOBRE (SAN XOÁN)	SEN DENOMINACIÓN INE		1.566	3.132,00 €
1C.1.0565	565	CAMIÑOS MUNICIPAIS	CALLOBRE (SAN XOÁN)	SEN DENOMINACIÓN INE		958	1.916,00 €
1C.1.0566	566	CAMIÑOS MUNICIPAIS	CALLOBRE (SAN XOÁN)	SEN DENOMINACIÓN INE		796	1.592,00 €
1C.1.0567	567	CAMIÑOS MUNICIPAIS	CALLOBRE (SAN XOÁN)	SEN DENOMINACIÓN INE		1.858,5	11.151,00 €
1C.1.0568	568	CAMIÑOS MUNICIPAIS	CARANTOÑA (SAN XULIÁN)	SEN DENOMINACIÓN INE		960	1.920,00 €
1C.1.0569	569	CAMIÑOS MUNICIPAIS	VILANOVA (SAN XOÁN)	SEN DENOMINACIÓN INE		1.215,5	7.293,00 €
1C.1.0570	570	CAMIÑOS MUNICIPAIS	VILANOVA (SAN XOÁN)	SEN DENOMINACIÓN INE		1.728,25	10.369,50 €
1C.1.0571	571	CAMIÑOS MUNICIPAIS	CALLOBRE (SAN XOÁN)	SEN DENOMINACIÓN INE		366	732,00 €
1C.1.0572	572	CAMIÑOS MUNICIPAIS	CARANTOÑA (SAN XULIÁN)	SEN DENOMINACIÓN INE		126	252,00 €
1C.1.0573	573	CAMIÑOS MUNICIPAIS	VILANOVA (SAN XOÁN)	RÚA SALGUEIRAL	68	3.555,5	21.333,00 €
1C.1.0574	574	CAMIÑOS MUNICIPAIS	PERBES (SAN PEDRO)	SEN DENOMINACIÓN INE		467,25	2.803,50 €
1C.1.0575	575	CAMIÑOS MUNICIPAIS	CALLOBRE (SAN XOÁN)	SEN DENOMINACIÓN INE		1.210	2.420,00 €
1C.1.0576	576	CAMIÑOS MUNICIPAIS	VILANOVA (SAN XOÁN)	RÚA AMENEIRAS	48	2.327,25	13.963,50 €
1C.1.0577	577	CAMIÑOS MUNICIPAIS	VILANOVA (SAN XOÁN)	SEN DENOMINACIÓN INE		1.767,5	10.605,00 €
1C.1.0578	578	CAMIÑOS MUNICIPAIS	PERBES (SAN PEDRO)	SEN DENOMINACIÓN INE		645,75	1.291,50 €
1C.1.0579	579	CAMIÑOS MUNICIPAIS	CALLOBRE (SAN XOÁN)	SEN DENOMINACIÓN INE		315	630,00 €
1C.1.0580	580	CAMIÑOS MUNICIPAIS	CALLOBRE (SAN XOÁN)	SEN DENOMINACIÓN INE		919,5	5.517,00 €
1C.1.0581	581	CAMIÑOS MUNICIPAIS	CALLOBRE (SAN XOÁN)	SEN DENOMINACIÓN INE		324	1.740,00 €
1C.1.0582	582	CAMIÑOS MUNICIPAIS	PERBES (SAN PEDRO)	SEN DENOMINACIÓN INE		1.186	7.116,00 €

**RESUMO - VIAIS MUNICIPAIS**

RUBRICA DO SECRETARIO/A

INVENTARIO DE BENS E  
DEREITOS - CONCELLO  
DE MIÑO**RESUMO**

Nº ACTIVO	Nº ORDEN	TIPO VÍA	PARROQUIA	NOME RÚA/CAMIÑO	CÓDIGO INE	SUPERFICIE m <sup>2</sup>	VALOR
1C.1.0583	583	CAMIÑOS MUNICIPAIS	CALLOBRE (SAN XOÁN)	SEN DENOMINACIÓN INE		1.336	8.016,00 €
1C.1.0584	584	CAMIÑOS MUNICIPAIS	CALLOBRE (SAN XOÁN)	SEN DENOMINACIÓN INE		1.868	11.208,00 €
1C.1.0585	585	CAMIÑOS MUNICIPAIS	CARANTOÑA (SAN XULIÁN)	SEN DENOMINACIÓN INE		889,5	1.779,00 €
1C.1.0586	586	CAMIÑOS MUNICIPAIS	CARANTOÑA (SAN XULIÁN)	SEN DENOMINACIÓN INE		1.788,75	6.700,50 €
1C.1.0587	587	CAMIÑOS MUNICIPAIS	CARANTOÑA (SAN XULIÁN)	SEN DENOMINACIÓN INE		4.378,5	26.271,00 €
1C.1.0588	588	CAMIÑOS MUNICIPAIS	CALLOBRE (SAN XOÁN)	SEN DENOMINACIÓN INE		6.286,5	37.719,00 €
1C.1.0589	589	CAMIÑOS MUNICIPAIS	VILANOVA (SAN XOÁN)	SEN DENOMINACIÓN INE		648	1.296,00 €
1C.1.0590	590	CAMIÑOS MUNICIPAIS	PERBES (SAN PEDRO)	SEN DENOMINACIÓN INE		1.528,5	3.057,00 €
1C.1.0591	591	CAMIÑOS MUNICIPAIS	CARANTOÑA (SAN XULIÁN)	SEN DENOMINACIÓN INE		3.118,5	18.711,00 €
1C.1.0592	592	CAMIÑOS MUNICIPAIS	CALLOBRE (SAN XOÁN)	SEN DENOMINACIÓN INE		732,75	2.149,50 €
1C.1.0593	593	CAMIÑOS MUNICIPAIS	CALLOBRE (SAN XOÁN)	SEN DENOMINACIÓN INE		96,75	193,50 €
1C.1.0594	594	CAMIÑOS MUNICIPAIS	PERBES (SAN PEDRO)	SEN DENOMINACIÓN INE		158	948,00 €
1C.1.0595	595	CAMIÑOS MUNICIPAIS	PERBES (SAN PEDRO)	SEN DENOMINACIÓN INE		1.513,75	3.027,50 €
1C.1.0596	596	CAMIÑOS MUNICIPAIS	CARANTOÑA (SAN XULIÁN)	SEN DENOMINACIÓN INE		820,75	1.641,50 €
1C.1.0597	597	CAMIÑOS MUNICIPAIS	VILANOVA (SAN XOÁN)	SEN DENOMINACIÓN INE		934,5	1.869,00 €
1C.1.0598	598	CAMIÑOS MUNICIPAIS	CARANTOÑA (SAN XULIÁN)	SEN DENOMINACIÓN INE		1.625,75	9.754,50 €
1C.1.0599	599	CAMIÑOS MUNICIPAIS	VILANOVA (SAN XOÁN)	SEN DENOMINACIÓN INE		4.065,25	24.391,50 €
1C.1.0600	600	CAMIÑOS MUNICIPAIS	CARANTOÑA (SAN XULIÁN)	SEN DENOMINACIÓN INE		378	2.268,00 €
1C.1.0601	601	CAMIÑOS MUNICIPAIS	PERBES (SAN PEDRO)	SEN DENOMINACIÓN INE		1.896	11.376,00 €
1C.1.0603	603	CAMIÑOS MUNICIPAIS	VILANOVA (SAN XOÁN)	SEN DENOMINACIÓN INE		2.035,25	4.070,50 €
1C.1.0604	604	CAMIÑOS MUNICIPAIS	CALLOBRE (SAN XOÁN)	SEN DENOMINACIÓN INE		1.596	9.576,00 €
1C.1.0605	605	CAMIÑOS MUNICIPAIS	VILANOVA (SAN XOÁN)	SEN DENOMINACIÓN INE		4.165	24.990,00 €
1C.1.0606	606	CAMIÑOS MUNICIPAIS	CALLOBRE (SAN XOÁN)	SEN DENOMINACIÓN INE		745	1.490,00 €
1C.1.0607	607	CAMIÑOS MUNICIPAIS	CALLOBRE (SAN XOÁN)	SEN DENOMINACIÓN INE		558,75	2.277,50 €
1C.1.0608	608	CAMIÑOS MUNICIPAIS	CALLOBRE (SAN XOÁN)	SEN DENOMINACIÓN INE		1.025	3.474,00 €
1C.1.0609	609	CAMIÑOS MUNICIPAIS	CALLOBRE (SAN XOÁN)	SEN DENOMINACIÓN INE		2.208	4.416,00 €
1C.1.0610	610	CAMIÑOS MUNICIPAIS	CALLOBRE (SAN XOÁN)	SEN DENOMINACIÓN INE		932,75	1.865,50 €
1C.1.0611	611	CAMIÑOS MUNICIPAIS	CALLOBRE (SAN XOÁN)	SEN DENOMINACIÓN INE		633	2.526,00 €
1C.1.0612	612	CAMIÑOS MUNICIPAIS	VILANOVA (SAN XOÁN)	SEN DENOMINACIÓN INE		521,5	1.043,00 €
1C.1.0613	613	CAMIÑOS MUNICIPAIS	VILANOVA (SAN XOÁN)	SEN DENOMINACIÓN INE		478,5	957,00 €
1C.1.0614	614	CAMIÑOS MUNICIPAIS	VILANOVA (SAN XOÁN)	SEN DENOMINACIÓN INE		202	404,00 €
1C.1.0615	615	CAMIÑOS MUNICIPAIS	VILANOVA (SAN XOÁN)	SEN DENOMINACIÓN INE		620	1.240,00 €
1C.1.0616	616	CAMIÑOS MUNICIPAIS	PERBES (SAN PEDRO)	SEN DENOMINACIÓN INE		777	1.554,00 €
1C.1.0617	617	CAMIÑOS MUNICIPAIS	PERBES (SAN PEDRO)	SEN DENOMINACIÓN INE		3.070	18.420,00 €
1C.1.0618	618	CAMIÑOS MUNICIPAIS	PERBES (SAN PEDRO)	SEN DENOMINACIÓN INE		290	1.740,00 €
1C.1.0619	619	CAMIÑOS MUNICIPAIS	CALLOBRE (SAN XOÁN)	SEN DENOMINACIÓN INE		1.196	7.176,00 €

**RESUMO - VIAIS MUNICIPAIS**

RUBRICA DO SECRETARIO/A

INVENTARIO DE BENS E  
DEREITOS - CONCELLO  
DE MIÑO**RESUMO**

Nº ACTIVO	Nº ORDEN	TIPO VÍA	PARROQUIA	NOME RÚA/CAMIÑO	CÓDIGO INE	SUPERFICIE m <sup>2</sup>	VALOR
1C.1.0620	620	CAMIÑOS MUNICIPAIS	PERBES (SAN PEDRO)	SEN DENOMINACIÓN INE		184	1.840,00 €
1C.1.0621	621	CAMIÑOS MUNICIPAIS	VILANOVA (SAN XOÁN)	SEN DENOMINACIÓN INE		537	1.074,00 €
1C.1.0622	622	CAMIÑOS MUNICIPAIS	CARANTOÑA (SAN XULIÁN)	SEN DENOMINACIÓN INE		952	1.904,00 €
1C.1.0623	623	CAMIÑOS MUNICIPAIS	PERBES (SAN PEDRO)	SEN DENOMINACIÓN INE		397,25	2.383,50 €
1C.1.0624	624	CAMIÑOS MUNICIPAIS	CALLOBRE (SAN XOÁN)	SEN DENOMINACIÓN INE		2.475	14.850,00 €
1C.1.0625	625	CAMIÑOS MUNICIPAIS	CALLOBRE (SAN XOÁN)	SEN DENOMINACIÓN INE		5.182	31.092,00 €
1C.1.0626	626	CAMIÑOS MUNICIPAIS	PERBES (SAN PEDRO)	SEN DENOMINACIÓN INE		7.771,5	46.629,00 €
1C.1.0627	627	CAMIÑOS MUNICIPAIS	CARANTOÑA (SAN XULIÁN)	SEN DENOMINACIÓN INE		2.177	13.062,00 €
1C.1.0628	628	CAMIÑOS MUNICIPAIS	CALLOBRE (SAN XOÁN)	SEN DENOMINACIÓN INE		3.827,25	7.654,50 €
1C.1.0629	629	CAMIÑOS MUNICIPAIS	PERBES (SAN PEDRO)	SEN DENOMINACIÓN INE		2.646	15.876,00 €
1C.1.0630	630	CAMIÑOS MUNICIPAIS	CALLOBRE (SAN XOÁN)	SEN DENOMINACIÓN INE		1.044	2.088,00 €
1C.1.0631	631	CAMIÑOS MUNICIPAIS	CALLOBRE (SAN XOÁN)	SEN DENOMINACIÓN INE		1.503,25	3.006,50 €
1C.1.0632	632	CAMIÑOS MUNICIPAIS	CALLOBRE (SAN XOÁN)	SEN DENOMINACIÓN INE		2.200	13.200,00 €
1C.1.0633	633	CAMIÑOS MUNICIPAIS	CALLOBRE (SAN XOÁN)	SEN DENOMINACIÓN INE		1.741,5	3.483,00 €
1C.1.0634	634	CAMIÑOS MUNICIPAIS	CALLOBRE (SAN XOÁN)	SEN DENOMINACIÓN INE		586,25	1.172,50 €
1C.1.0635	635	CAMIÑOS MUNICIPAIS	CALLOBRE (SAN XOÁN)	SEN DENOMINACIÓN INE		398,25	796,50 €
1C.1.0636	636	CAMIÑOS MUNICIPAIS	CALLOBRE (SAN XOÁN)	SEN DENOMINACIÓN INE		9.201	55.206,00 €
1C.1.0637	637	CAMIÑOS MUNICIPAIS	CALLOBRE (SAN XOÁN)	SEN DENOMINACIÓN INE		403,5	807,00 €
1C.1.0638	638	CAMIÑOS MUNICIPAIS	PERBES (SAN PEDRO)	SEN DENOMINACIÓN INE		56,25	337,50 €
1C.1.0639	639	CAMIÑOS MUNICIPAIS	CALLOBRE (SAN XOÁN)	SEN DENOMINACIÓN INE		1.214,25	5.641,50 €
1C.1.0640	640	CAMIÑOS MUNICIPAIS	VILANOVA (SAN XOÁN)	SEN DENOMINACIÓN INE		3.583,25	21.499,50 €
1C.1.0641	641	CAMIÑOS MUNICIPAIS	VILANOVA (SAN XOÁN)	SEN DENOMINACIÓN INE		410	820,00 €
1C.1.0642	642	CAMIÑOS MUNICIPAIS	PERBES (SAN PEDRO)	SEN DENOMINACIÓN INE		348,75	697,50 €
1C.1.0643	643	CAMIÑOS MUNICIPAIS	PERBES (SAN PEDRO)	SEN DENOMINACIÓN INE		1.941,5	11.649,00 €
1C.1.0644	644	CAMIÑOS MUNICIPAIS	CALLOBRE (SAN XOÁN)	SEN DENOMINACIÓN INE		864,5	1.729,00 €
1C.1.0645	645	CAMIÑOS MUNICIPAIS	CALLOBRE (SAN XOÁN)	SEN DENOMINACIÓN INE		102	612,00 €
1C.1.0646	646	CAMIÑOS MUNICIPAIS	CALLOBRE (SAN XOÁN)	SEN DENOMINACIÓN INE		1.908	3.816,00 €
1C.1.0647	647	CAMIÑOS MUNICIPAIS	CALLOBRE (SAN XOÁN)	SEN DENOMINACIÓN INE		3.722,5	7.445,00 €
1C.1.0648	648	CAMIÑOS MUNICIPAIS	CALLOBRE (SAN XOÁN)	SEN DENOMINACIÓN INE		1.214,5	2.429,00 €
1C.1.0649	649	CAMIÑOS MUNICIPAIS	VILANOVA (SAN XOÁN)	SEN DENOMINACIÓN INE		3.316,5	19.899,00 €
1C.1.0650	650	CAMIÑOS MUNICIPAIS	CALLOBRE (SAN XOÁN)	SEN DENOMINACIÓN INE		560,75	2.476,50 €
1C.1.0651	651	CAMIÑOS MUNICIPAIS	PERBES (SAN PEDRO)	SEN DENOMINACIÓN INE		322	1.932,00 €
1C.1.0652	652	CAMIÑOS MUNICIPAIS	PERBES (SAN PEDRO)	SEN DENOMINACIÓN INE		252	1.512,00 €
1C.1.0653	653	CAMIÑOS MUNICIPAIS	PERBES (SAN PEDRO)	SEN DENOMINACIÓN INE		581	1.162,00 €
1C.1.0654	654	CAMIÑOS MUNICIPAIS	VILANOVA (SAN XOÁN)	SEN DENOMINACIÓN INE		1.262,25	7.573,50 €
1C.1.0655	655	CAMIÑOS MUNICIPAIS	PERBES (SAN PEDRO)	SEN DENOMINACIÓN INE		196	392,00 €

**RESUMO - VIAIS MUNICIPAIS**

RUBRICA DO SECRETARIO/A

INVENTARIO DE BENS E  
DEREITOS - CONCELLO  
DE MIÑO**RESUMO**

Nº ACTIVO	Nº ORDEN	TIPO VÍA	PARROQUIA	NOME RÚA/CAMIÑO	CÓDIGO INE	SUPERFICIE m <sup>2</sup>	VALOR
1C.1.0656	656	CAMIÑOS MUNICIPAIS	PERBES (SAN PEDRO)	SEN DENOMINACIÓN INE		877,5	5.265,00 €
1C.1.0657	657	CAMIÑOS MUNICIPAIS	PERBES (SAN PEDRO)	SEN DENOMINACIÓN INE		201,25	1.207,50 €
1C.1.0658	658	CAMIÑOS MUNICIPAIS	CALLOBRE (SAN XOÁN)	SEN DENOMINACIÓN INE		9.310	55.860,00 €
1C.1.0659	659	CAMIÑOS MUNICIPAIS	CALLOBRE (SAN XOÁN)	SEN DENOMINACIÓN INE		5.357	32.142,00 €
1C.1.0660	660	CAMIÑOS MUNICIPAIS	PERBES (SAN PEDRO)	SEN DENOMINACIÓN INE		1.358,25	3.629,50 €
1C.1.0661	661	CAMIÑOS MUNICIPAIS	PERBES (SAN PEDRO)	SEN DENOMINACIÓN INE		542	1.084,00 €
1C.1.0662	662	CAMIÑOS MUNICIPAIS	PERBES (SAN PEDRO)	SEN DENOMINACIÓN INE		459	918,00 €
1C.1.0663	663	CAMIÑOS MUNICIPAIS	CALLOBRE (SAN XOÁN)	SEN DENOMINACIÓN INE		1.590	3.180,00 €
1C.1.0664	664	CAMIÑOS MUNICIPAIS	CALLOBRE (SAN XOÁN)	SEN DENOMINACIÓN INE		2.899,75	17.398,50 €
1C.1.0665	665	CAMIÑOS MUNICIPAIS	PERBES (SAN PEDRO)	SEN DENOMINACIÓN INE		4.179	25.074,00 €
1C.1.0666	666	CAMIÑOS MUNICIPAIS	CALLOBRE (SAN XOÁN)	SEN DENOMINACIÓN INE		3.487,5	20.925,00 €
1C.1.0667	667	CAMIÑOS MUNICIPAIS	CALLOBRE (SAN XOÁN)	SEN DENOMINACIÓN INE		136,5	819,00 €
1C.1.0668	668	CAMIÑOS MUNICIPAIS	CALLOBRE (SAN XOÁN)	SEN DENOMINACIÓN INE		868	5.208,00 €
1C.1.0669	669	CAMIÑOS MUNICIPAIS	CALLOBRE (SAN XOÁN)	SEN DENOMINACIÓN INE		126,25	757,50 €
1C.1.0670	670	CAMIÑOS MUNICIPAIS	CALLOBRE (SAN XOÁN)	SEN DENOMINACIÓN INE		2.252	4.504,00 €
1C.1.0671	671	CAMIÑOS MUNICIPAIS	CALLOBRE (SAN XOÁN)	SEN DENOMINACIÓN INE		3.566	7.132,00 €
1C.1.0672	672	CAMIÑOS MUNICIPAIS	CALLOBRE (SAN XOÁN)	SEN DENOMINACIÓN INE		206,5	765,00 €
1C.1.0673	673	CAMIÑOS MUNICIPAIS	PERBES (SAN PEDRO)	SEN DENOMINACIÓN INE		1.528	3.056,00 €
1C.1.0674	674	CAMIÑOS MUNICIPAIS	CALLOBRE (SAN XOÁN)	SEN DENOMINACIÓN INE		157,5	315,00 €
1C.1.0675	675	CAMIÑOS MUNICIPAIS	CALLOBRE (SAN XOÁN)	SEN DENOMINACIÓN INE		582,75	3.496,50 €
1C.1.0676	676	CAMIÑOS MUNICIPAIS	CALLOBRE (SAN XOÁN)	SEN DENOMINACIÓN INE		1.977,5	3.955,00 €
1C.1.0677	677	CAMIÑOS MUNICIPAIS	CALLOBRE (SAN XOÁN)	SEN DENOMINACIÓN INE		499,25	998,50 €
1C.1.0678	678	CAMIÑOS MUNICIPAIS	PERBES (SAN PEDRO)	SEN DENOMINACIÓN INE		1.158,75	2.317,50 €
1C.1.0679	679	CAMIÑOS MUNICIPAIS	CALLOBRE (SAN XOÁN)	SEN DENOMINACIÓN INE		112,5	225,00 €
1C.1.0680	680	CAMIÑOS MUNICIPAIS	CALLOBRE (SAN XOÁN)	SEN DENOMINACIÓN INE		1.642,5	3.285,00 €
1C.1.0681	681	CAMIÑOS MUNICIPAIS	CALLOBRE (SAN XOÁN)	SEN DENOMINACIÓN INE		3.188,5	19.131,00 €
1C.1.0682	682	CAMIÑOS MUNICIPAIS	PERBES (SAN PEDRO)	SEN DENOMINACIÓN INE		3.191	6.382,00 €
1C.1.0683	683	CAMIÑOS MUNICIPAIS	CALLOBRE (SAN XOÁN)	SEN DENOMINACIÓN INE		1.930	3.860,00 €
1C.1.0684	684	CAMIÑOS MUNICIPAIS	CALLOBRE (SAN XOÁN)	SEN DENOMINACIÓN INE		861,25	1.722,50 €
1C.1.0685	685	CAMIÑOS MUNICIPAIS	PERBES (SAN PEDRO)	SEN DENOMINACIÓN INE		2.086,5	4.173,00 €
1C.1.0686	686	CAMIÑOS MUNICIPAIS	PERBES (SAN PEDRO)	SEN DENOMINACIÓN INE		3.215,25	6.430,50 €
1C.1.0687	687	CAMIÑOS MUNICIPAIS	CALLOBRE (SAN XOÁN)	SEN DENOMINACIÓN INE		120,75	241,50 €
1C.1.0688	688	CAMIÑOS MUNICIPAIS	CASTRO (SANTA MARÍA)	SEN DENOMINACIÓN INE		496	992,00 €
1C.1.0689	689	CAMIÑOS MUNICIPAIS	CARANTOÑA (SAN XULIÁN)	SEN DENOMINACIÓN INE		160	320,00 €
1C.1.0690	690	CAMIÑOS MUNICIPAIS	CASTRO (SANTA MARÍA)	SEN DENOMINACIÓN INE		488	976,00 €
1C.1.0691	691	CAMIÑOS MUNICIPAIS	MIÑO (SANTA MARÍA)	SEN DENOMINACIÓN INE		1.022	2.044,00 €

**RESUMO - VIAIS MUNICIPAIS**

RUBRICA DO SECRETARIO/A

INVENTARIO DE BENS E  
DEREITOS - CONCELLO  
DE MIÑO**RESUMO**

Nº ACTIVO	Nº ORDEN	TIPO VÍA	PARROQUIA	NOME RÚA/CAMIÑO	CÓDIGO INE	SUPERFICIE m <sup>2</sup>	VALOR
1C.1.0692	692	CAMIÑOS MUNICIPAIS	MIÑO (SANTA MARÍA)	SEN DENOMINACIÓN INE		184,5	369,00 €
1C.1.0693	693	CAMIÑOS MUNICIPAIS	MIÑO (SANTA MARÍA)	SEN DENOMINACIÓN INE		1.240,5	2.481,00 €
1C.1.0694	694	CAMIÑOS MUNICIPAIS	MIÑO (SANTA MARÍA)	SEN DENOMINACIÓN INE		102	408,00 €
1C.1.0695	695	CAMIÑOS MUNICIPAIS	PERBES (SAN PEDRO)	SEN DENOMINACIÓN INE		288,75	577,50 €
1C.1.0696	696	CAMIÑOS MUNICIPAIS	MIÑO (SANTA MARÍA)	SEN DENOMINACIÓN INE		606	1.212,00 €
1C.1.0697	697	CAMIÑOS MUNICIPAIS	CALLOBRE (SAN XOÁN)	SEN DENOMINACIÓN INE		1.818	3.636,00 €
1C.1.0698	698	CAMIÑOS MUNICIPAIS	CALLOBRE (SAN XOÁN)	SEN DENOMINACIÓN INE		1.248	2.496,00 €
1C.1.0699	699	CAMIÑOS MUNICIPAIS	CALLOBRE (SAN XOÁN)	SEN DENOMINACIÓN INE		862	1.724,00 €
1C.1.0700	700	CAMIÑOS MUNICIPAIS	CALLOBRE (SAN XOÁN)	SEN DENOMINACIÓN INE		549	1.098,00 €
1C.1.0701	701	CAMIÑOS MUNICIPAIS	CALLOBRE (SAN XOÁN)	SEN DENOMINACIÓN INE		1.264,5	2.529,00 €
1C.1.0702	702	CAMIÑOS MUNICIPAIS	CALLOBRE (SAN XOÁN)	SEN DENOMINACIÓN INE		355	710,00 €
1C.1.0703	703	CAMIÑOS MUNICIPAIS	PERBES (SAN PEDRO)	SEN DENOMINACIÓN INE		526	1.052,00 €
1C.1.0704	704	CAMIÑOS MUNICIPAIS	PERBES (SAN PEDRO)	SEN DENOMINACIÓN INE		330	13.200,00 €
1C.1.0705	705	CAMIÑOS MUNICIPAIS	CASTRO (SANTA MARÍA)	SEN DENOMINACIÓN INE		110,25	661,50 €
1C.1.0706	706	CAMIÑOS MUNICIPAIS	CALLOBRE (SAN XOÁN)	SEN DENOMINACIÓN INE		637	1.274,00 €
1C.1.0707	707	CAMIÑOS MUNICIPAIS	CALLOBRE (SAN XOÁN)	SEN DENOMINACIÓN INE		528	1.926,00 €
1C.1.0708	708	CAMIÑOS MUNICIPAIS	CASTRO (SANTA MARÍA)	SEN DENOMINACIÓN INE		320	640,00 €
1C.1.0709	709	CAMIÑOS MUNICIPAIS	PERBES (SAN PEDRO)	SEN DENOMINACIÓN INE		520	2.080,00 €
1C.1.0710	710	CAMIÑOS MUNICIPAIS	PERBES (SAN PEDRO)	SEN DENOMINACIÓN INE		267,5	535,00 €
1C.1.0711	711	CAMIÑOS MUNICIPAIS	PERBES (SAN PEDRO)	SEN DENOMINACIÓN INE		62,5	375,00 €
1C.1.0712	712	CAMIÑOS MUNICIPAIS	MIÑO (SANTA MARÍA)	SEN DENOMINACIÓN INE		49,5	297,00 €
1C.1.0713	713	CAMIÑOS MUNICIPAIS	PERBES (SAN PEDRO)	SEN DENOMINACIÓN INE		35	2.362,50 €
1C.1.0714	714	CAMIÑOS MUNICIPAIS	CARANTOÑA (SAN XULIÁN)	SEN DENOMINACIÓN INE		222	1.332,00 €
<b>TOTAL</b>						<b>6.962.901,50 €</b>	



INVENTARIO DE BENS E DEREITOS

CAMIÑOS MUNICIPAIS  
Rectificación ano 2026

CONCELLO DE MIÑO

CERTIFICADO EPÍGRAFE 1C  
RECTIFICACIÓN 2026

Abril 2026



INVENTARIO DE BENS E  
DEREITOS - CONCELLO  
DE MIÑO

**2026****RESUMO**

Nº ACTIVO	Nº ORDEN	NOME DO VIAL	FOLIO	VALOR MODIFICACION	VALOR
1C.1.0712	712	CAMIÑOS MUNICIPAIS	712		297,00 €
1C.1.0713	713	CAMIÑOS MUNICIPAIS	713		2.362,50 €
1C.1.0714	714	CAMIÑOS MUNICIPAIS	714		1.332,00 €
<b>TOTAL ALTAS</b>					<b>3.991,50 €</b>

1C.1.0328	328	CAMIÑOS MUNICIPAIS	328		1.912,00 €
1C.1.0356	356	CAMIÑOS MUNICIPAIS	356		904,50 €
1C.1.0602	602	CAMIÑOS MUNICIPAIS	602		1.791,00 €
<b>TOTAL BAI XAS</b>					<b>4.607,50 €</b>

1C.1.0003	3	CAMIÑOS MUNICIPAIS	3		29.568,00 €
1C.1.0018	18	CAMIÑOS MUNICIPAIS	18		15.381,00 €
1C.1.0023	23	CAMIÑOS MUNICIPAIS	23		115.227,00 €
1C.1.0055	55	CAMIÑOS MUNICIPAIS	55	4.522	70.282,00 €
1C.1.0093	93	CAMIÑOS MUNICIPAIS	93	3.756	8.544,00 €
1C.1.0350	350	CAMIÑOS MUNICIPAIS	350	756	4.368,00 €
1C.1.0531	531	CAMIÑOS MUNICIPAIS	531	-1.776	4.368,00 €
<b>TOTAL MODIFICACIÓNS</b>					<b>7.258,00 €</b>

<b>IMPORTE DAS MODIFICACIÓNS DO EPIGRAFE 1C A DATA DO 14 DE ABRIL DE 2026</b>					<b>6.642,00 €</b>
---	--	--	--	--	-------------------



INVENTARIO DE BENS E DEREITOS

CAMIÑOS MUNICIPAIS  
Rectificación ano 2026

CONCELLO DE MIÑO

FICHAS ALTAS  
EPÍGRAFE 1C

Abril 2026

Data de inventario: 13/04/2026  
Nº de orde: 712  
Folio: 712  
Nº Activo: 1C.1.0712



RUBRICA DO SECRETARIO/A

Arquivo Nº: 1C.1.0712

## INVENTARIO DE BENS E DEREITOS - CONCELLO DE MIÑO

### EPIGRAFE 1º C - BENS INMOBLES - VIAIS

ALTA

MODIFICACIÓN

BAIXA

#### SITUACIÓN

TIPO DE VÍA:	CAMIÑOS MUNICIPAIS		
NOME DA VÍA - PADRÓN MUNICIPAL:	SEN DENOMINACIÓN INE	CÓD. INE:	
LUGAR:	A Granada	PARROQUIA:	MIÑO (SANTA MARÍA)
DENOMINACIÓN NO ANTIGO INVENTARIO:			

#### NATUREZA-TITULO

NATUREZA:	DOMINIO PÚBLICO	NATUREZA DO DOMINIO:	USO PÚBLICO
TÍTULO:	POR PRESCRIPCIÓN INMEMORIAL		

#### CARACTERÍSTICAS

SUPERFICIE DO VIAL	ANCHO DO VIAL	LONXITUDE DO VIAL
49,50m <sup>2</sup>	SEGUNDO O TRAMO	33,00m
POLÍGONO CATASTRO:	1	
REFERENCIA CATASTRAL:		

#### LINDEIROS

COMENZA EN:	1C.1.0005	CAMIÑOS MUNICIPAIS
REMATA EN:		

#### REXISTRO DA PROPIEDAD

REXISTRO DA PROPIEDAD DE:			
SUPERFICIE:	m <sup>2</sup>	INSCRICIÓN:	CÓDIGO POSTAL :
Nº FINCA:		ALTA:	
TOMO:		LIBRO:	FOLIO:

#### TRAMOS (DATOS MEDIOS)

NOME DO TRAMO	TIPO DE FIRME	EC	BEIRARRÚA	ANCHO MEDIO	LONXITUDE MEDIA	SUPERFICIE MEDIA
1C.1.0712.TR1	ASFALTO	MEDIO	NON EXISTE	15,00 m	33,00 m	49,50 m <sup>2</sup>

VALOR TOTAL €: 297,00 €

Data de inventario: 13/04/2026  
Nº de orde: 712  
Folio: 712  
Nº Activo: 1C.1.0712



RUBRICA DO SECRETARIO/A

Arquivo Nº: 1C.1.0712

## INVENTARIO DE BENS E DEREITOS - CONCELLO DE MIÑO

### EPIGRAFE 1º C - BENS INMOBLES - VIAIS

#### DATOS DA ADQUISICIÓN

DATA DE ADQUISICIÓN:

COSTO DA ADQUISICIÓN: €

#### INVERSIÓN

INVERSIÓN EFECTUADAS NA SÚA MELLORA :

#### DOCUMENTACIÓN EXISTENTE RELATIVA O BEN, SINATURA DO ARQUIVO NO QUE OBRA

#### OBSERVACIÓN E MODIFICACIÓN INTRODUCIDAS CON POSTERIORIDADE A DATA DE CONFECCIÓN DO INVENTARIO

Data de inventario: 13/04/2026  
Nº de orde: 712  
Folio: 712  
Nº Activo: 1C.1.0712



RUBRICA DO SECRETARIO/A

Arquivo Nº: 1C.1.0712

## INVENTARIO DE BENS E DEREITOS - CONCELLO DE MIÑO

### EPIGRAFE 1ºC - BENS INMOBLES - VIAIS MUNICIPAIS

## PLANO DE LOCALIZACIÓN

TIPO DE VIA:	CAMIÑOS MUNICIPAIS				
NOME VÍA-PADRÓN:	SEN DENOMINACIÓN INE	CÓD. INE:			
PARROQUIA:	MIÑO (SANTA MARÍA)	LUGAR:	A Granada		
COMENZA EN:	1C.1.0005 · CAMIÑOS MUNICIPAIS	REMATA EN:			
SUPERFICIE VIAL:	49,50m <sup>2</sup>	LONXITUDE MEDIA:	33,00m	ANCHO MEDIO:	1,50m
COORDENADAS UTM (x,y):	564.504,42m	4.799.790,65m			
ESCALA	1/1000				

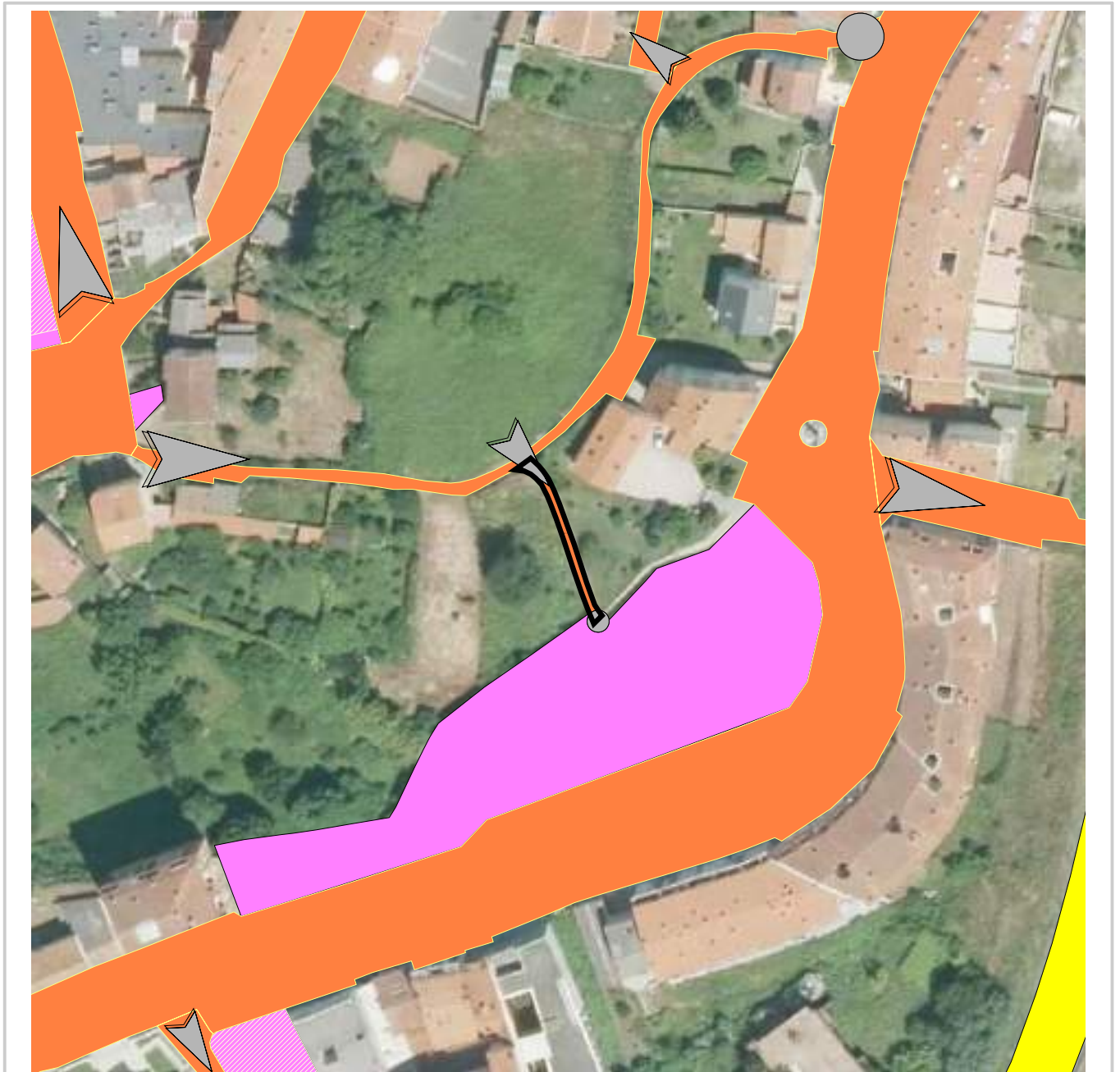



Data de inventario: 13/04/2026  
Nº de orde: 713  
Folio: 713  
Nº Activo: 1C.1.0713



RUBRICA DO SECRETARIO/A

Arquivo Nº: 1C.1.0713

## INVENTARIO DE BENS E DEREITOS - CONCELLO DE MIÑO

### EPIGRAFE 1º C - BENS INMOBLES - VIAIS

#### DATOS DA ADQUISICIÓN

DATA DE ADQUISICIÓN:   
COSTO DA ADQUISICIÓN: €

#### INVERSIÓN

INVERSIÓN EFECTUADAS NA SÚA MELLORA :

#### DOCUMENTACIÓN EXISTENTE RELATIVA O BEN, SINATURA DO ARQUIVO NO QUE OBRA

#### OBSERVACIÓN E MODIFICACIÓN INTRODUCIDAS CON POSTERIORIDADE A DATA DE CONFECCIÓN DO INVENTARIO

Data de inventario: 13/04/2026  
Nº de orde: 713  
Folio: 713  
Nº Activo: 1C.1.0713



RUBRICA DO SECRETARIO/A

Arquivo Nº: 1C.1.0713

## INVENTARIO DE BENS E DEREITOS - CONCELLO DE MIÑO

### EPIGRAFE 1º C - BENS INMOBLES - VIAIS MUNICIPAIS

## PLANO DE LOCALIZACIÓN

TIPO DE VIA:	CAMIÑOS MUNICIPAIS				
NOME VÍA-PADRÓN:	SEN DENOMINACIÓN INE	CÓD. INE:			
PARROQUIA:	PERBES (SAN PEDRO)	LUGAR:	Praia de Perbes		
COMENZA EN:	005 · DEPUTACIÓN DP-4803	REMATA EN:	NRVM · Non remata en vial municipal		
SUPERFICIE VIAL:	35,00m <sup>2</sup>	LONXITUDE MEDIA:	17,50m	ANCHO MEDIO:	2,00m
COORDENADAS UTM (x,y):	563.678,47m	4.803.046,24m			
ESCALA	1/1000				





Data de inventario: 13/04/2026  
Nº de orde: 714  
Folio: 714  
Nº Activo: 1C.1.0714



RUBRICA DO SECRETARIO/A

Arquivo Nº: 1C.1.0714

## INVENTARIO DE BENS E DEREITOS - CONCELLO DE MIÑO

### EPIGRAFE 1º C - BENS INMOBLES - VIAIS

#### DATOS DA ADQUISICIÓN

DATA DE ADQUISICIÓN:   
COSTO DA ADQUISICIÓN: €

#### INVERSIÓN

INVERSIÓN EFECTUADAS NA SÚA MELLORA :

#### DOCUMENTACIÓN EXISTENTE RELATIVA O BEN, SINATURA DO ARQUIVO NO QUE OBRA

#### OBSERVACIÓN E MODIFICACIÓN INTRODUCIDAS CON POSTERIORIDADE A DATA DE CONFECCIÓN DO INVENTARIO

Data de inventario: 13/04/2026  
Nº de orde: 714  
Folio: 714  
Nº Activo: 1C.1.0714



RUBRICA DO SECRETARIO/A

Arquivo Nº: 1C.1.0714

## INVENTARIO DE BENS E DEREITOS - CONCELLO DE MIÑO

### EPIGRAFE 1ºC - BENS INMOBLES - VIAIS MUNICIPAIS

## PLANO DE LOCALIZACIÓN

TIPO DE VIA:	CAMIÑOS MUNICIPAIS				
NOME VÍA-PADRÓN:	SEN DENOMINACIÓN INE	CÓD. INE:			
PARROQUIA:	CARANTOÑA (SAN XULIÁN)	LUGAR:	A Fontebieita		
COMENZA EN:	1C.1.0591 · CAMIÑOS MUNICIPAIS	REMATA EN:	T003 · TERMO MUNICIPAL DE VILARMAIOR		
SUPERFICIE VIAL:	222,00m <sup>2</sup>	LONXITUDE MEDIA:	74,00m	ANCHO MEDIO:	3,00m
COORDENADAS UTM (x,y):	569.166,47m	4.801.530,11m			
ESCALA	1/1000				





INVENTARIO DE BENS E DEREITOS

CAMIÑOS MUNICIPAIS

Rectificación ano 2026

CONCELLO DE MIÑO

FICHAS MODIFICACIÓN  
EPÍGRAFE 1C

Abril 2026



Data de inventario: 21/02/2020  
Nº de orde: 3  
Folio: 3  
Nº Activo: 1C.1.0003



RUBRICA DO SECRETARIO/A

Arquivo Nº: 1C.1.0003

## INVENTARIO DE BENS E DEREITOS - CONCELLO DE MIÑO

### EPIGRAFE 1º C - BENS INMOBLES - VIAIS

#### DATOS DA ADQUISICIÓN

DATA DE ADQUISICIÓN:   
COSTO DA ADQUISICIÓN: €

#### INVERSIÓN

INVERSIÓN EFECTUADAS NA SÚA MELLORA :

#### DOCUMENTACIÓN EXISTENTE RELATIVA O BEN, SINATURA DO ARQUIVO NO QUE OBRA

#### OBSERVACIÓN E MODIFICACIÓN INTRODUCIDAS CON POSTERIORIDADE A DATA DE CONFECCIÓN DO INVENTARIO

Data de inventario: 21/02/2020  
Nº de orde: 3  
Folio: 3  
Nº Activo: 1C.1.0003



RUBRICA DO SECRETARIO/A

Arquivo Nº: 1C.1.0003

## INVENTARIO DE BENS E DEREITOS - CONCELLO DE MIÑO

### EPIGRAFE 1ºC - BENS INMOBLES - VIAIS MUNICIPAIS

## PLANO DE LOCALIZACIÓN

TIPO DE VIA:	CAMIÑOS MUNICIPAIS				
NOME VÍA-PADRÓN:	RÚA GALEA (A)	CÓD. INE:	11		
PARROQUIA:	MIÑO (SANTA MARÍA)	LUGAR:	Carreira, A		
COMENZA EN:	003 · XUNTA AC-160	REMATA EN:	1C.1.0023 · CAMIÑOS MUNICIPAIS		
SUPERFICIE VIAL:	4.928,00m <sup>2</sup>	LONXITUDE MEDIA:	352,00m	ANCHO MEDIO:	14,00m
COORDENADAS UTM (x,y):	564.515,53m	4.799.671,45m			
ESCALA	1/2000				

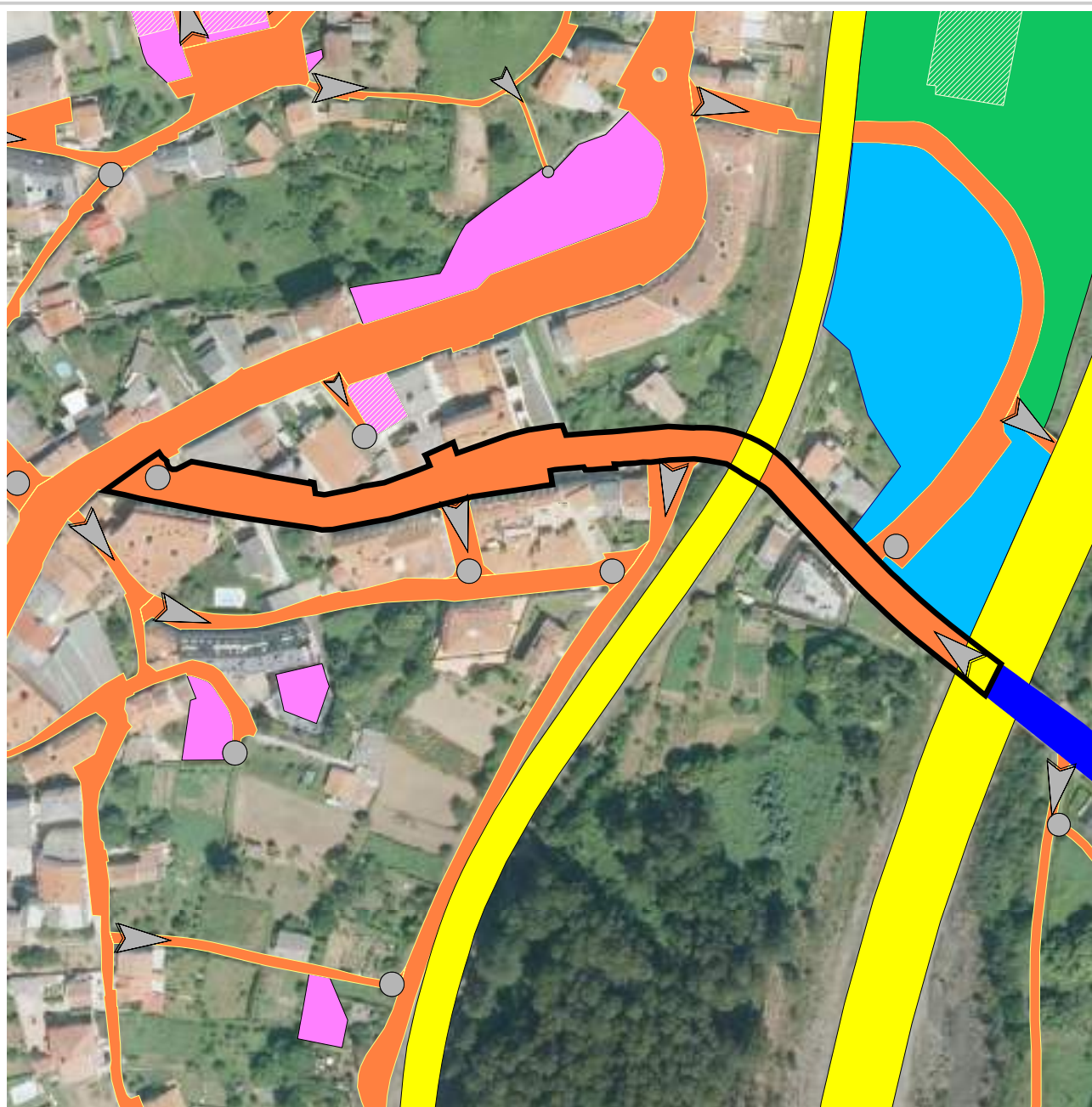



Data de inventario: 21/02/2020  
Nº de orde: 18  
Folio: 18  
Nº Activo: 1C.1.0018



RUBRICA DO SECRETARIO/A

Arquivo Nº: 1C.1.0018

## INVENTARIO DE BENS E DEREITOS - CONCELLO DE MIÑO

### EPIGRAFE 1º C - BENS INMOBLES - VIAIS

#### DATOS DA ADQUISICIÓN

DATA DE ADQUISICIÓN:   
COSTO DA ADQUISICIÓN: €

#### INVERSIÓN

INVERSIÓN EFECTUADAS NA SÚA MELLORA :

#### DOCUMENTACIÓN EXISTENTE RELATIVA O BEN, SINATURA DO ARQUIVO NO QUE OBRA

#### OBSERVACIÓN E MODIFICACIÓN INTRODUCIDAS CON POSTERIORIDADE A DATA DE CONFECCIÓN DO INVENTARIO

Data de inventario: 21/02/2020  
Nº de orde: 18  
Folio: 18  
Nº Activo: 1C.1.0018



RUBRICA DO SECRETARIO/A

Arquivo Nº: 1C.1.0018

## INVENTARIO DE BENS E DEREITOS - CONCELLO DE MIÑO

### EPIGRAFE 1º C - BENS INMOBLES - VIAIS MUNICIPAIS

## PLANO DE LOCALIZACIÓN

TIPO DE VIA:	CAMIÑOS MUNICIPAIS				
NOME VÍA-PADRÓN:	TRAVESÍA GALEA	CÓD. INE:			
PARROQUIA:	MIÑO (SANTA MARÍA)	LUGAR:	Raxel		
COMENZA EN:	1C.1.0023 · CAMIÑOS MUNICIPAIS	REMATA EN:	1C.1.0003 · CAMIÑOS MUNICIPAIS		
SUPERFICIE VIAL:	2.563,50m <sup>2</sup>	LONXITUDE MEDIA:	251,50m	ANCHO MEDIO:	11,67m
COORDENADAS UTM (x,y):	564.680,10m	4.799.746,50m			
ESCALA	1/2000				

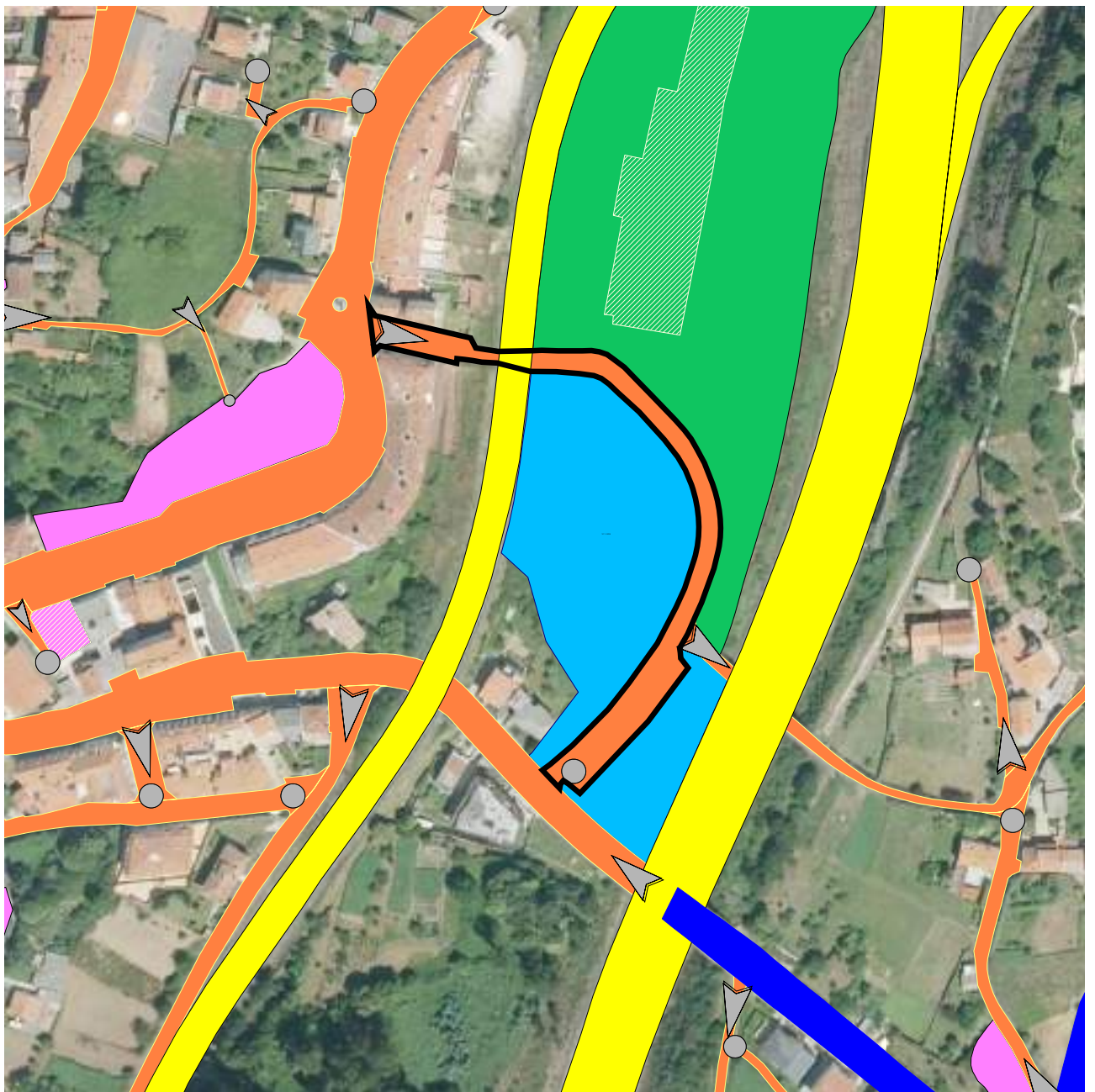



Data de inventario: 21/02/2020  
Nº de orde: 23  
Folio: 23  
Nº Activo: 1C.1.0023



RUBRICA DO SECRETARIO/A

Arquivo Nº: 1C.1.0023

## INVENTARIO DE BENS E DEREITOS - CONCELLO DE MIÑO

### EPIGRAFE 1º C - BENS INMOBLES - VIAIS

#### DATOS DA ADQUISICIÓN

DATA DE ADQUISICIÓN:   
COSTO DA ADQUISICIÓN: €

#### INVERSIÓN

INVERSIÓN EFECTUADAS NA SÚA MELLORA :

#### DOCUMENTACIÓN EXISTENTE RELATIVA O BEN, SINATURA DO ARQUIVO NO QUE OBRA

#### OBSERVACIÓN E MODIFICACIÓN INTRODUCIDAS CON POSTERIORIDADE A DATA DE CONFECCIÓN DO INVENTARIO

Data de inventario: 21/02/2020  
Nº de orde: 23  
Folio: 23  
Nº Activo: 1C.1.0023



RUBRICA DO SECRETARIO/A

Arquivo Nº: 1C.1.0023

## INVENTARIO DE BENS E DEREITOS - CONCELLO DE MIÑO

### EPIGRAFE 1º C - BENS INMOBLES - VIAIS MUNICIPAIS

## PLANO DE LOCALIZACIÓN

TIPO DE VIA:	CAMIÑOS MUNICIPAIS				
NOME VÍA-PADRÓN:	RÚA A BARROSA - RÚA CARREIRA - RÚA RAXEL	CÓD. INE:	36 - 37 - 38		
PARROQUIA:	MIÑO (SANTA MARÍA)	LUGAR:	Granada, A		
COMENZA EN:	002 · FOMENTO N-651	REMATA EN:	002 · FOMENTO N-651		
SUPERFICIE VIAL:	19.204,50m <sup>2</sup>	LONXITUDE MEDIA:	1.432,50m	ANCHO MEDIO:	9,50m
COORDENADAS UTM (x,y):	564.261,05m	4.799.504,98m			
ESCALA	1/5000				

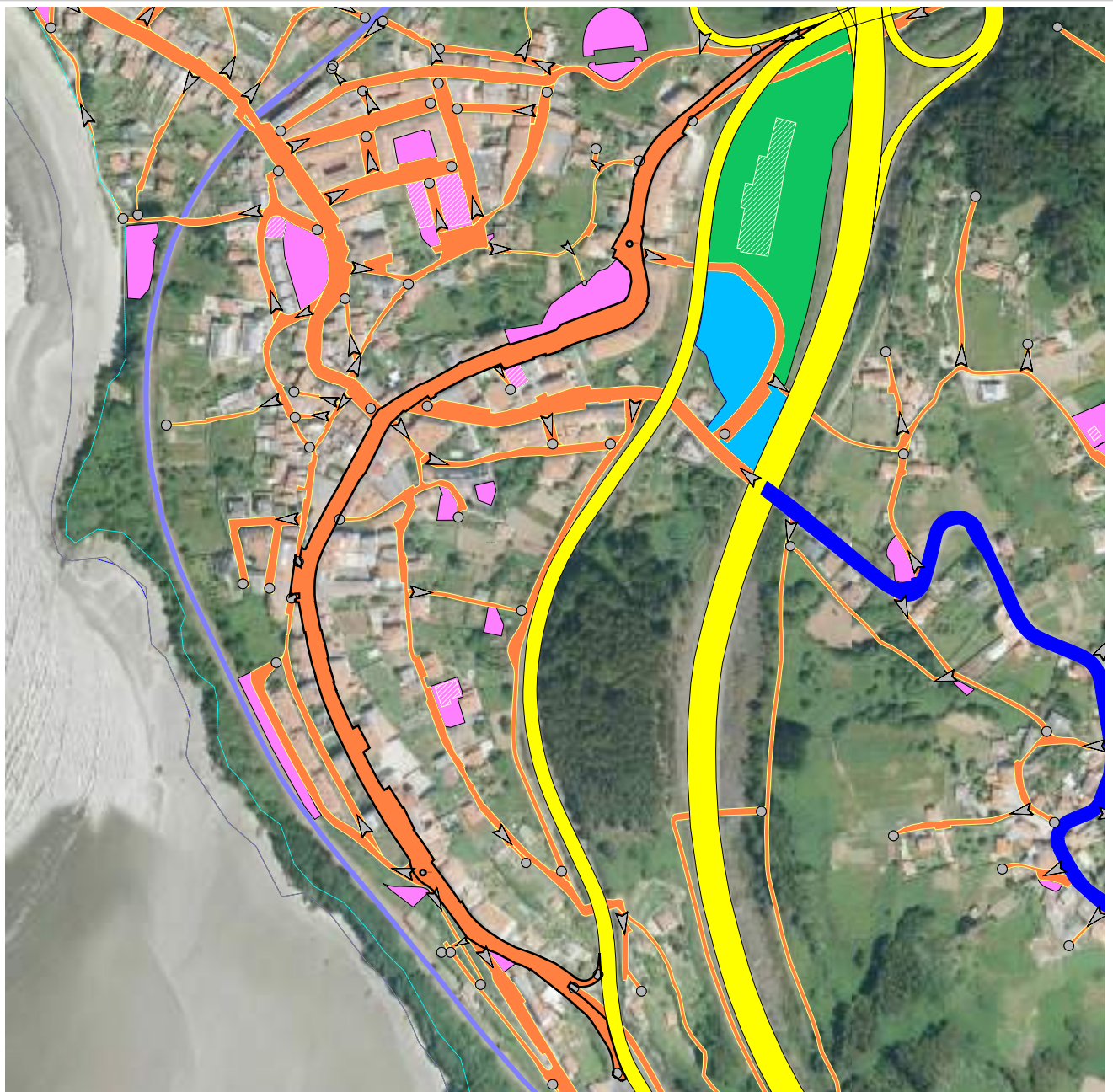

Data de inventario: 21/02/2020  
 Nº de orde: 55  
 Folio: 55  
 Nº Activo: 1C.1.0055



RUBRICA DO SECRETARIO/A

Arquivo Nº: 1C.1.0055

## INVENTARIO DE BENS E DEREITOS - CONCELLO DE MIÑO

### EPIGRAFE 1º C - BENS INMOBLES - VIAIS

ALTA

MODIFICACIÓN

BAIXA

#### SITUACIÓN

TIPO DE VÍA:	CAMIÑOS MUNICIPAIS		
NOME DA VÍA - PADRÓN MUNICIPAL:	RÚA ANTÓN CRESTAR	CÓD. INE:	1
LUGAR:	Telle	PARROQUIA:	MIÑO (SANTA MARÍA)
DENOMINACIÓN NO ANTIGO INVENTARIO:			

#### NATUREZA-TITULO

NATUREZA:	DOMINIO PÚBLICO	NATUREZA DO DOMINIO:	USO PÚBLICO
TÍTULO:	POR PRESCRIPCIÓN INMEMORIAL		

#### CARACTERÍSTICAS

SUPERFICIE DO VIAL	ANCHO DO VIAL	LONXITUDE DO VIAL
5.148,00m²	SEGUNDO O TRAMO	834,00m
POLÍGONO CATASTRO:	1	
REFERENCIA CATASTRAL:	15049A00109000 - 15049A00109201	

#### LINDEIROS

COMENZA EN:	1C.1.0062	CAMIÑOS MUNICIPAIS
REMATA EN:	NRVM	Non remata en vial municipal

#### REXISTRO DA PROPIEDAD

REXISTRO DA PROPIEDAD DE:			
SUPERFICIE:	m²	INSCRICIÓN:	CÓDIGO POSTAL :
Nº FINCA:		ALTA:	
TOMO:		LIBRO:	FOLIO:

#### TRAMOS (DATOS MEDIOS)

NOME DO TRAMO	TIPO DE FIRME	EC	BEIRARRÚA	ANCHO MEDIO	LONXITUDE MEDIA	SUPERFICIE MEDIA
1C.1.0055.TR1	ESCALEIRAS	BO	NON EXISTE	4,50 m	276,00 m	1.242,00 m2
1C.1.0055.TR2	ASFALTO	MEDIO	NON EXISTE	7,00 m	235,00 m	1.645,00 m2
1C.1.0055.TR3	TERRA	MEDIO	NON EXISTE	6,00 m	323,00 m	2.261,00 m2

VALOR TOTAL €: 70.282,00 €

Data de inventario: 21/02/2020  
Nº de orde: 55  
Folio: 55  
Nº Activo: 1C.1.0055



RUBRICA DO SECRETARIO/A

Arquivo Nº: 1C.1.0055

## INVENTARIO DE BENS E DEREITOS - CONCELLO DE MIÑO

### EPIGRAFE 1º C - BENS INMOBLES - VIAIS

#### DATOS DA ADQUISICIÓN

DATA DE ADQUISICIÓN:   
COSTO DA ADQUISICIÓN: €

#### INVERSIÓN

INVERSIÓN EFECTUADAS NA SÚA MELLORA :

#### DOCUMENTACIÓN EXISTENTE RELATIVA O BEN, SINATURA DO ARQUIVO NO QUE OBRA

#### OBSERVACIÓN E MODIFICACIÓN INTRODUCIDAS CON POSTERIORIDADE A DATA DE CONFECCIÓN DO INVENTARIO

Data de inventario: 21/02/2020  
Nº de orde: 55  
Folio: 55  
Nº Activo: 1C.1.0055



RUBRICA DO SECRETARIO/A

Arquivo Nº: 1C.1.0055

## INVENTARIO DE BENS E DEREITOS - CONCELLO DE MIÑO

### EPIGRAFE 1ºC - BENS INMOBLES - VIAIS MUNICIPAIS

## PLANO DE LOCALIZACIÓN

TIPO DE VIA:	CAMIÑOS MUNICIPAIS				
NOME VÍA-PADRÓN:	RÚA ANTÓN CRESTAR	CÓD. INE:	1		
PARROQUIA:	MIÑO (SANTA MARÍA)	LUGAR:	Telle		
COMENZA EN:	1C.1.0062 · CAMIÑOS MUNICIPAIS	REMATA EN:	NRVM · Non remata en vial municipal		
SUPERFICIE VIAL:	5.148,00m <sup>2</sup>	LONXITUDE MEDIA:	834,00m	ANCHO MEDIO:	3,83m
COORDENADAS UTM (x,y):	564.327,81m	4.800.194,58m			
ESCALA	1/4000				

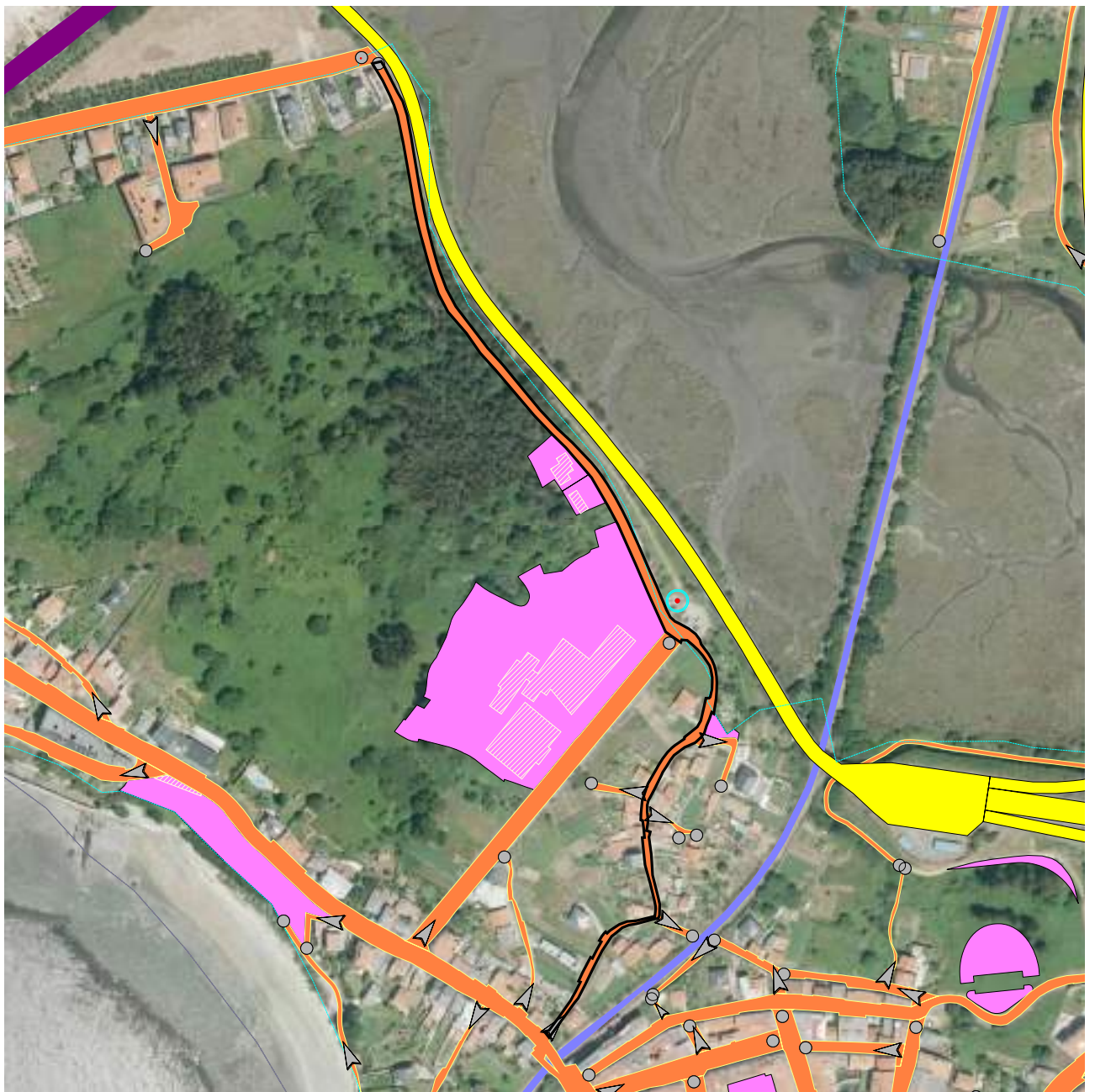



Data de inventario: 21/02/2020  
Nº de orde: 93  
Folio: 93  
Nº Activo: 1C.1.0093



RUBRICA DO SECRETARIO/A

Arquivo Nº: 1C.1.0093

## INVENTARIO DE BENS E DEREITOS - CONCELLO DE MIÑO

### EPIGRAFE 1º C - BENS INMOBLES - VIAIS

#### DATOS DA ADQUISICIÓN

DATA DE ADQUISICIÓN:

COSTO DA ADQUISICIÓN: €

#### INVERSIÓN

INVERSIÓN EFECTUADAS NA SÚA MELLORA :

#### DOCUMENTACIÓN EXISTENTE RELATIVA O BEN, SINATURA DO ARQUIVO NO QUE OBRA

#### OBSERVACIÓN E MODIFICACIÓN INTRODUCIDAS CON POSTERIORIDADE A DATA DE CONFECCIÓN DO INVENTARIO

Data de inventario: 21/02/2020  
Nº de orde: 93  
Folio: 93  
Nº Activo: 1C.1.0093



RUBRICA DO SECRETARIO/A

Arquivo Nº: 1C.1.0093

## INVENTARIO DE BENS E DEREITOS - CONCELLO DE MIÑO

### EPIGRAFE 1ºC - BENS INMOBLES - VIAIS MUNICIPAIS

## PLANO DE LOCALIZACIÓN

TIPO DE VIA:	CAMIÑOS MUNICIPAIS				
NOME VÍA-PADRÓN:	SEN DENOMINACIÓN INE	CÓD. INE:			
PARROQUIA:	MIÑO (SANTA MARÍA)	LUGAR:	Ponte Baxoi, A		
COMENZA EN:	1C.1.0177 · CAMIÑOS MUNICIPAIS	REMATA EN:	1C.1.0024 · CAMIÑOS MUNICIPAIS		
SUPERFICIE VIAL:	4.272,00m <sup>2</sup>	LONXITUDE MEDIA:	1.424,00m	ANCHO MEDIO:	3,00m
COORDENADAS UTM (x,y):	565.152,81m	4.800.367,47m			
ESCALA	1/5000				

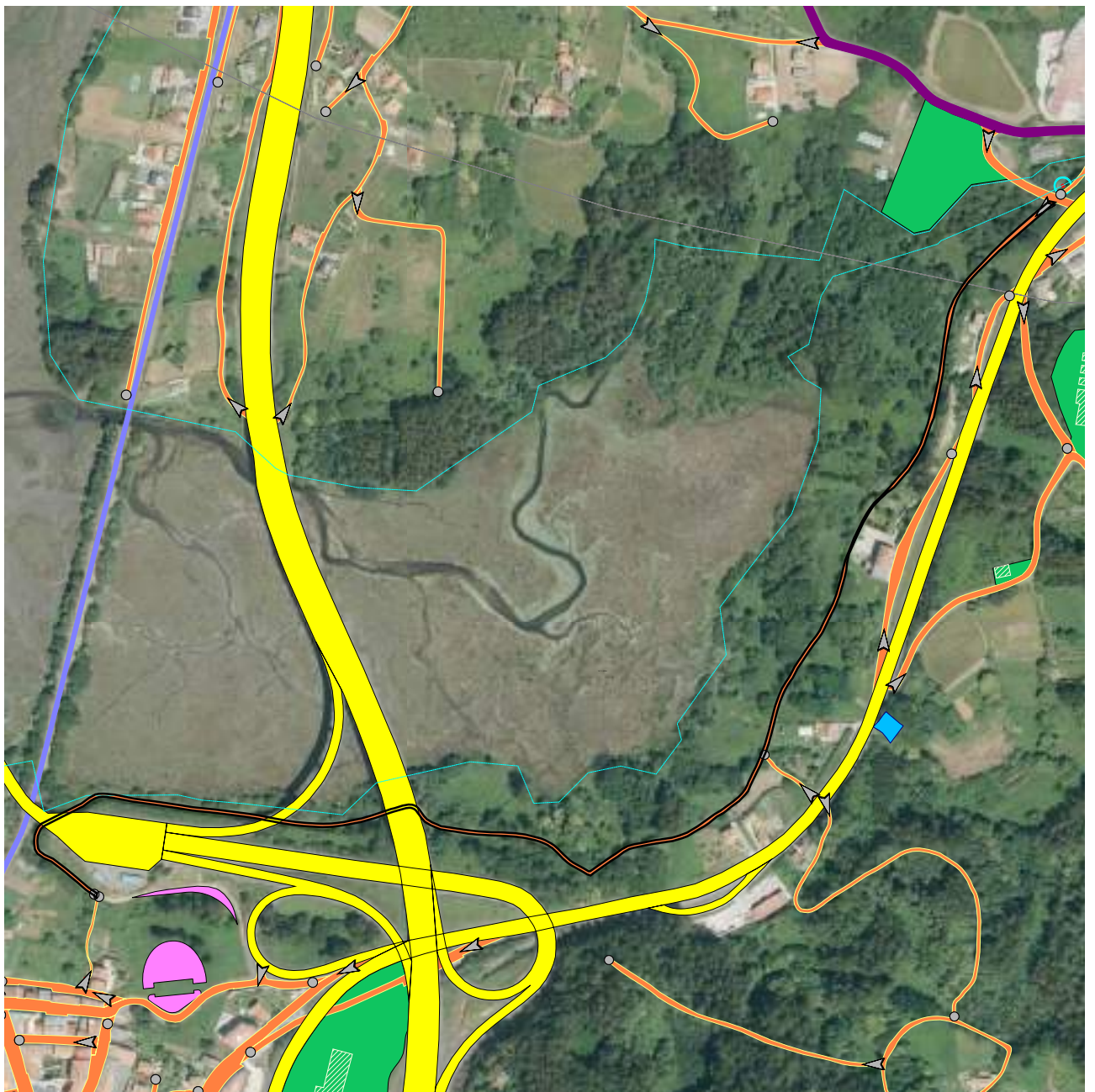



Data de inventario: 21/02/2020  
Nº de orde: 350  
Folio: 350  
Nº Activo: 1C.1.0350



RUBRICA DO SECRETARIO/A

Arquivo Nº: 1C.1.0350

## INVENTARIO DE BENS E DEREITOS - CONCELLO DE MIÑO

### EPIGRAFE 1º C - BENS INMOBLES - VIAIS

#### DATOS DA ADQUISICIÓN

DATA DE ADQUISICIÓN:   
COSTO DA ADQUISICIÓN: €

#### INVERSIÓN

INVERSIÓN EFECTUADAS NA SÚA MELLORA :

#### DOCUMENTACIÓN EXISTENTE RELATIVA O BEN, SINATURA DO ARQUIVO NO QUE OBRA

#### OBSERVACIÓN E MODIFICACIÓN INTRODUCIDAS CON POSTERIORIDADE A DATA DE CONFECCIÓN DO INVENTARIO

Data de inventario: 21/02/2020  
Nº de orde: 350  
Folio: 350  
Nº Activo: 1C.1.0350



RUBRICA DO SECRETARIO/A

Arquivo Nº: 1C.1.0350

## INVENTARIO DE BENS E DEREITOS - CONCELLO DE MIÑO

### EPIGRAFE 1ºC - BENS INMOBLES - VIAIS MUNICIPAIS

## PLANO DE LOCALIZACIÓN

TIPO DE VIA:	CAMIÑOS MUNICIPAIS				
NOME VÍA-PADRÓN:	SEN DENOMINACIÓN INE	CÓD. INE:			
PARROQUIA:	VILANOVA (SAN XOÁN)	LUGAR:	Vesada, A		
COMENZA EN:	006 · DEPUTACIÓN DP-4802	REMATA EN:	1C.1.0353 · CAMIÑOS MUNICIPAIS		
SUPERFICIE VIAL:	728,00m <sup>2</sup>	LONXITUDE MEDIA:	182,00m	ANCHO MEDIO:	4,00m
COORDENADAS UTM (x,y):	564.474,88m	4.802.702,80m			
ESCALA	1/1500				

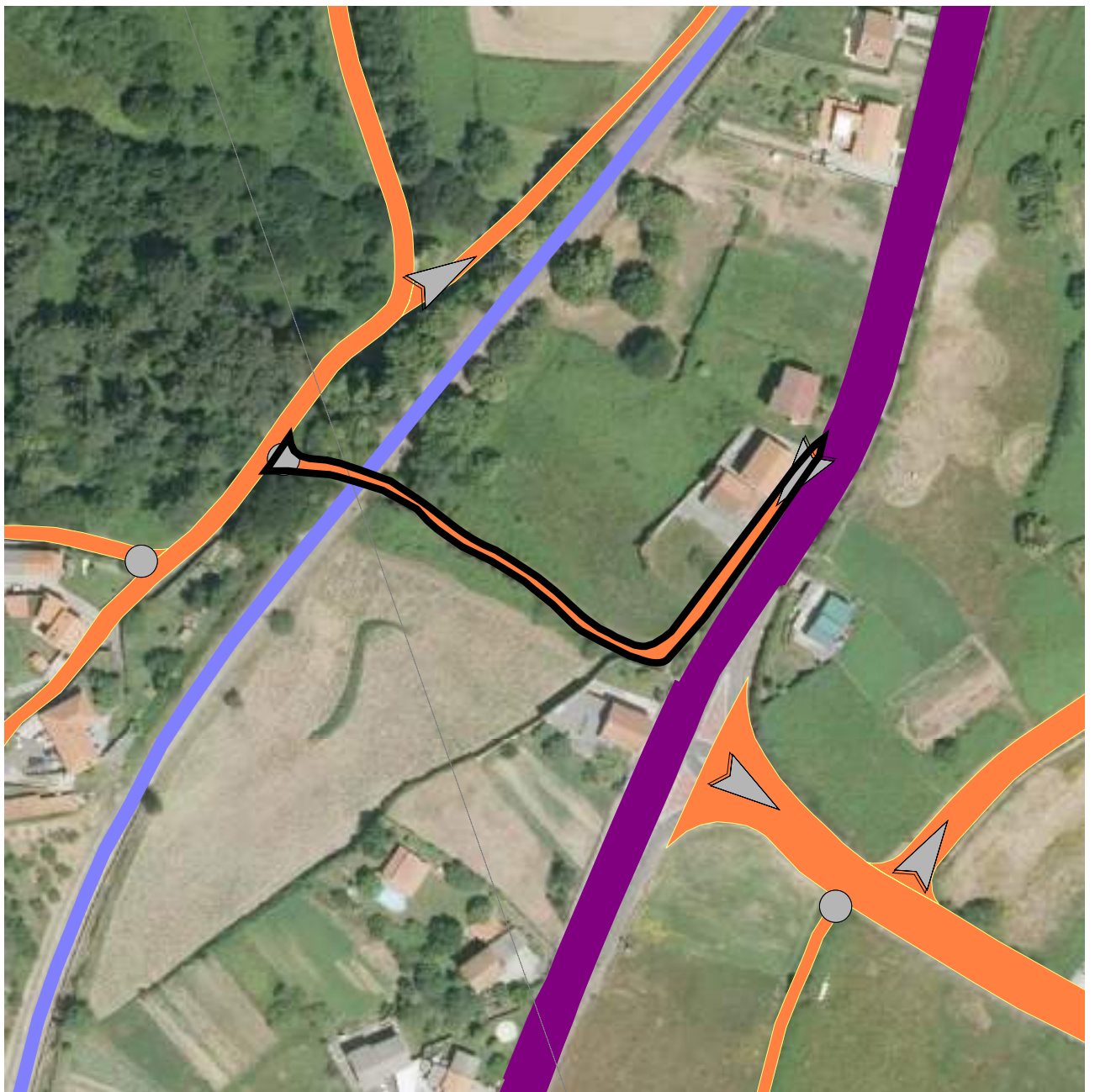



Data de inventario: 21/02/2020  
Nº de orde: 531  
Folio: 531  
Nº Activo: 1C.1.0531



RUBRICA DO SECRETARIO/A

Arquivo Nº: 1C.1.0531

## INVENTARIO DE BENS E DEREITOS - CONCELLO DE MIÑO

### EPIGRAFE 1º C - BENS INMOBLES - VIAIS

#### DATOS DA ADQUISICIÓN

DATA DE ADQUISICIÓN:   
COSTO DA ADQUISICIÓN: €

#### INVERSIÓN

INVERSIÓN EFECTUADAS NA SÚA MELLORA :

#### DOCUMENTACIÓN EXISTENTE RELATIVA O BEN, SINATURA DO ARQUIVO NO QUE OBRA

#### OBSERVACIÓN E MODIFICACIÓN INTRODUCIDAS CON POSTERIORIDADE A DATA DE CONFECCIÓN DO INVENTARIO

Data de inventario: 21/02/2020  
Nº de orde: 531  
Folio: 531  
Nº Activo: 1C.1.0531



RUBRICA DO SECRETARIO/A

Arquivo Nº: 1C.1.0531

## INVENTARIO DE BENS E DEREITOS - CONCELLO DE MIÑO

### EPIGRAFE 1º C - BENS INMOBLES - VIAIS MUNICIPAIS

## PLANO DE LOCALIZACIÓN

TIPO DE VIA:	CAMIÑOS MUNICIPAIS				
NOME VÍA-PADRÓN:	SEN DENOMINACIÓN INE	CÓD. INE:			
PARROQUIA:	PERBES (SAN PEDRO)	LUGAR:	Graxa, A		
COMENZA EN:	1C.1.0499 · CAMIÑOS MUNICIPAIS	REMATA EN:	NRVM · Non remata en vial municipal		
SUPERFICIE VIAL:	728,00m <sup>2</sup>	LONXITUDE MEDIA:	182,00m	ANCHO MEDIO:	4,00m
COORDENADAS UTM (x,y):	564.537,00m	4.804.123,12m			
ESCALA	1/1500				





INVENTARIO DE BENS E DEREITOS

CAMIÑOS MUNICIPAIS  
Rectificación ano 2026

CONCELLO DE MIÑO

FICHAS BAIXAS  
EPÍGRAFE 1C

Abril 2026



Data de inventario: 21/02/2020  
Nº de orde: 328  
Folio: 328  
Nº Activo: 1C.1.0328



RUBRICA DO SECRETARIO/A

Arquivo Nº: 1C.1.0328

## INVENTARIO DE BENS E DEREITOS - CONCELLO DE MIÑO

### EPIGRAFE 1º C - BENS INMOBLES - VIAIS

#### DATOS DA ADQUISICIÓN

DATA DE ADQUISICIÓN:   
COSTO DA ADQUISICIÓN: €

#### INVERSIÓN

INVERSIÓN EFECTUADAS NA SÚA MELLORA :

#### DOCUMENTACIÓN EXISTENTE RELATIVA O BEN, SINATURA DO ARQUIVO NO QUE OBRA

#### OBSERVACIÓN E MODIFICACIÓN INTRODUCIDAS CON POSTERIORIDADE A DATA DE CONFECCIÓN DO INVENTARIO

BANK



Data de inventario: 21/02/2020  
Nº de orde: 356  
Folio: 356  
Nº Activo: 1C.1.0356



RUBRICA DO SECRETARIO/A

Arquivo Nº: 1C.1.0356

## INVENTARIO DE BENS E DEREITOS - CONCELLO DE MIÑO

### EPIGRAFE 1º C - BENS INMOBLES - VIAIS

#### DATOS DA ADQUISICIÓN

DATA DE ADQUISICIÓN:   
COSTO DA ADQUISICIÓN: €

#### INVERSIÓN

INVERSIÓN EFECTUADAS NA SÚA MELLORA :

#### DOCUMENTACIÓN EXISTENTE RELATIVA O BEN, SINATURA DO ARQUIVO NO QUE OBRA

#### OBSERVACIÓN E MODIFICACIÓN INTRODUCIDAS CON POSTERIORIDADE A DATA DE CONFECCIÓN DO INVENTARIO

BANK



Data de inventario: 21/02/2020  
Nº de orde: 602  
Folio: 602  
Nº Activo: 1C.1.0602



RUBRICA DO SECRETARIO/A

Arquivo Nº: 1C.1.0602

## INVENTARIO DE BENS E DEREITOS - CONCELLO DE MIÑO

### EPIGRAFE 1º C - BENS INMOBLES - VIAIS

#### DATOS DA ADQUISICIÓN

DATA DE ADQUISICIÓN:   
COSTO DA ADQUISICIÓN: €

#### INVERSIÓN

INVERSIÓN EFECTUADAS NA SÚA MELLORA :

#### DOCUMENTACIÓN EXISTENTE RELATIVA O BEN, SINATURA DO ARQUIVO NO QUE OBRA

#### OBSERVACIÓN E MODIFICACIÓN INTRODUCIDAS CON POSTERIORIDADE A DATA DE CONFECCIÓN DO INVENTARIO

BANK



# INVENTARIO DE BENS E DEREITOS

## CONCELLO DE MIÑO

### CAMIÑOS MUNICIPAIS

**Planos Modificados Abril 2026**

# Planos Modificados

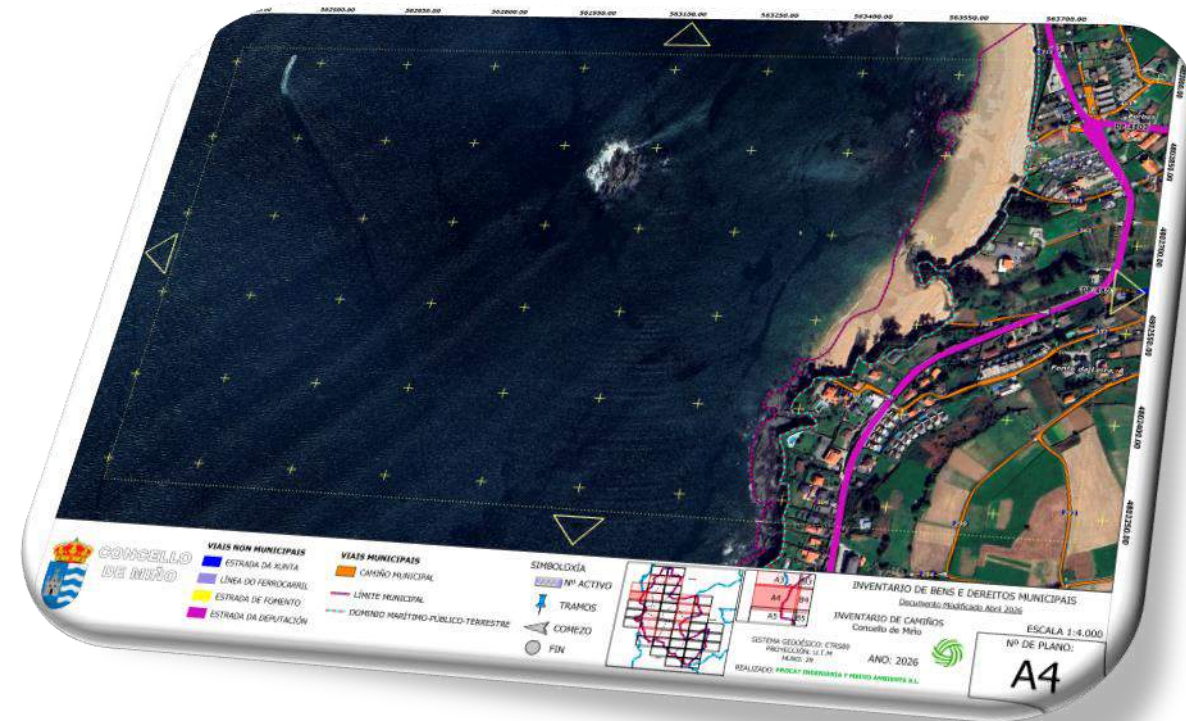

ANO 2026

PROCAT Ingeniería y Medio Ambiente, S.L



562350.00 562500.00 562650.00 562800.00 562950.00 563100.00 563250.00 563400.00 563550.00 563700.00 563850.00



4803900.00  
4803750.00  
4803600.00  
4803450.00  
4803300.00  
4803150.00



- VIAIS NON MUNICIPAIS**
- ESTRADA DA XUNTA
  - LÍNEA DO FERROCARRIL
  - ESTRADA DE FOMENTO
  - ESTRADA DA DEPUTACIÓN

- VIAIS MUNICIPAIS**
- CAMIÑO MUNICIPAL
  - LÍMITE MUNICIPAL
  - DOMINIO MARÍTIMO-PÚBLICO-TERRESTRE

- SIMBOLOXÍA**
- N° ACTIVO
  - 📌 TRAMOS
  - ▶ COMEZO
  - FIN

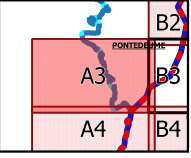
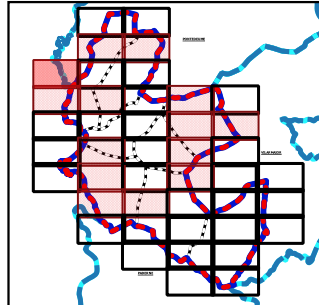

SISTEMA GEODÉSICO: ETRS89  
PROYECCIÓN: U.T.M  
HUSO: 29  
REALIZADO: **PROCAT INGENIERÍA Y MEDIO AMBIENTE S.L.**

**INVENTARIO DE BENS E DEREITOS MUNICIPAIS**  
Documento Modificado Abril 2026  
**INVENTARIO DE CAMIÑOS**  
Concello de Miño



ESCALA 1:4.000  
Nº DE PLANO:  
**A3**

562350.00 562500.00 562650.00 562800.00 562950.00 563100.00 563250.00 563400.00 563550.00 563700.00 563850.00

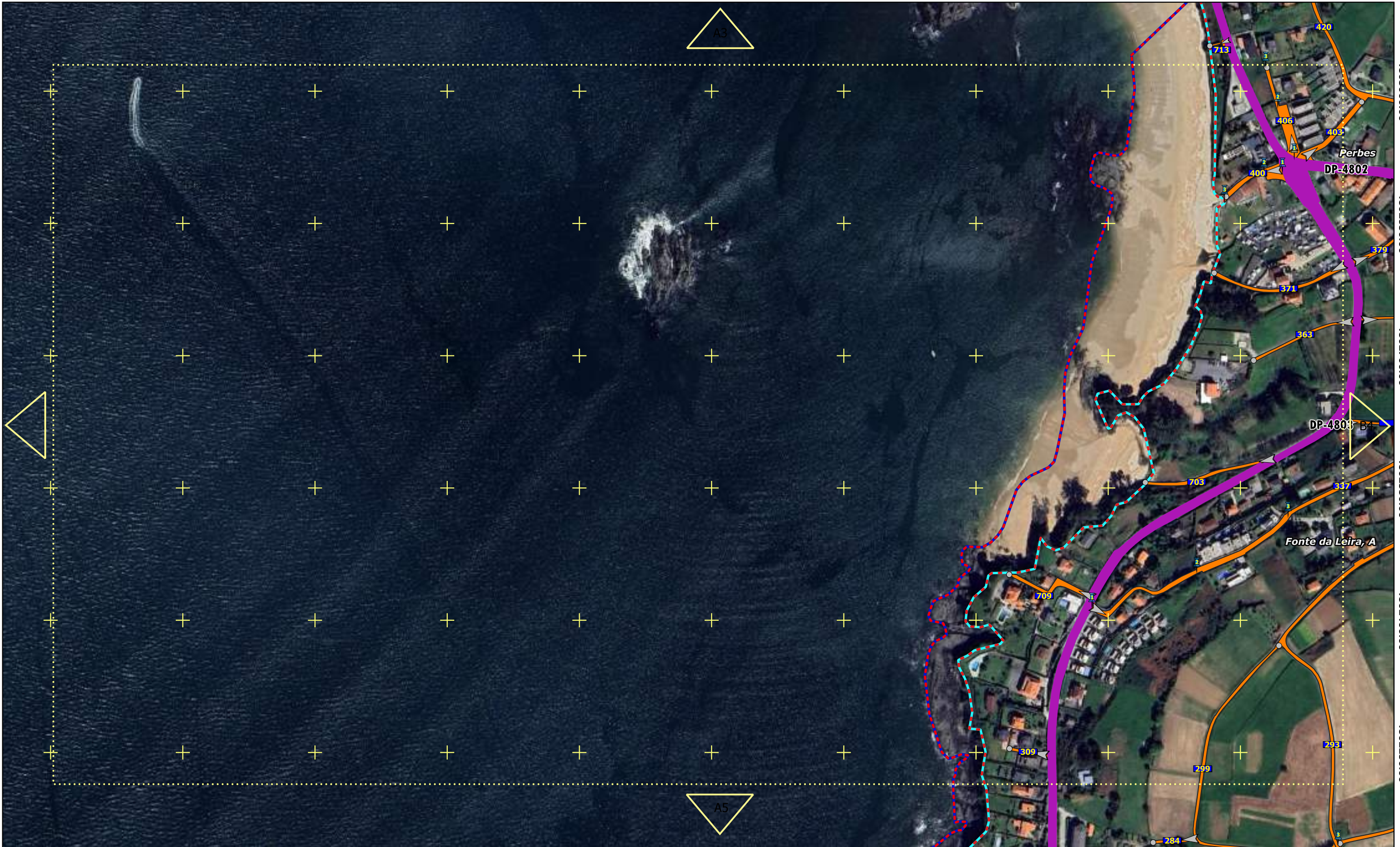

4803000.00  
4802850.00  
4802700.00  
4802550.00  
4802400.00  
4802250.00



- VIAIS NON MUNICIPAIS**
- ESTRADA DA XUNTA
  - LÍNEA DO FERROCARRIL
  - ESTRADA DE FOMENTO
  - ESTRADA DA DEPUTACIÓN

- VIAIS MUNICIPAIS**
- CAMIÑO MUNICIPAL
  - LÍMITE MUNICIPAL
  - DOMINIO MARÍTIMO-PÚBLICO-TERRESTRE

- SIMBOLOXÍA**
- Nº ACTIVO
  - 📌 TRAMOS
  - ▶ COMEZO
  - FIN

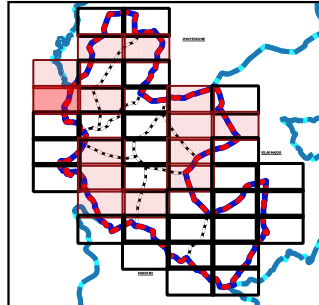

A3	B3
A4	B4
A5	B5

SISTEMA GEODÉSICO: ETRS89  
PROYECCIÓN: U.T.M  
HUSO: 29  
REALIZADO: **PROCAT INGENIERÍA Y MEDIO AMBIENTE S.L.**

**INVENTARIO DE BENS E DEREITOS MUNICIPAIS**  
Documento Modificado Abril 2026

INVENTARIO DE CAMIÑOS  
Concello de Miño

ESCALA 1:4.000

Nº DE PLANO:

**A4**



ANO: 2026



CONCELLO  
DE MIÑO

**VIAIS NON MUNICIPAIS**

- ESTRADA DA XUNTA
- LÍNEA DO FERROCARRIL
- ESTRADA DE FOMENTO
- ESTRADA DA DEPUTACIÓN

**VIAIS MUNICIPAIS**

- CAMIÑO MUNICIPAL
- LÍMITE MUNICIPAL
- DOMINIO MARÍTIMO-PÚBLICO-TERRESTRE

**SIMBOLOXÍA**

- Nº ACTIVO
- 📌 TRAMOS
- ▶ COMEZO
- FIN

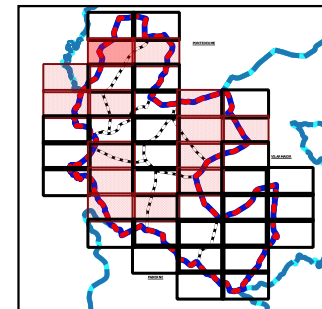

B1	C1
B2	C2
A3	C3

SISTEMA GEODÉSICO: ETRS89  
PROYECCIÓN: U.T.M  
HUSO: 29  
REALIZADO: PROCAT INGENIERÍA Y MEDIO AMBIENTE S.L.

**INVENTARIO DE BENS E DEREITOS MUNICIPAIS**  
Documento Modificado Abril 2026

INVENTARIO DE CAMIÑOS  
Concello de Miño

ESCALA 1:4.000

Nº DE PLANO:

**B2**



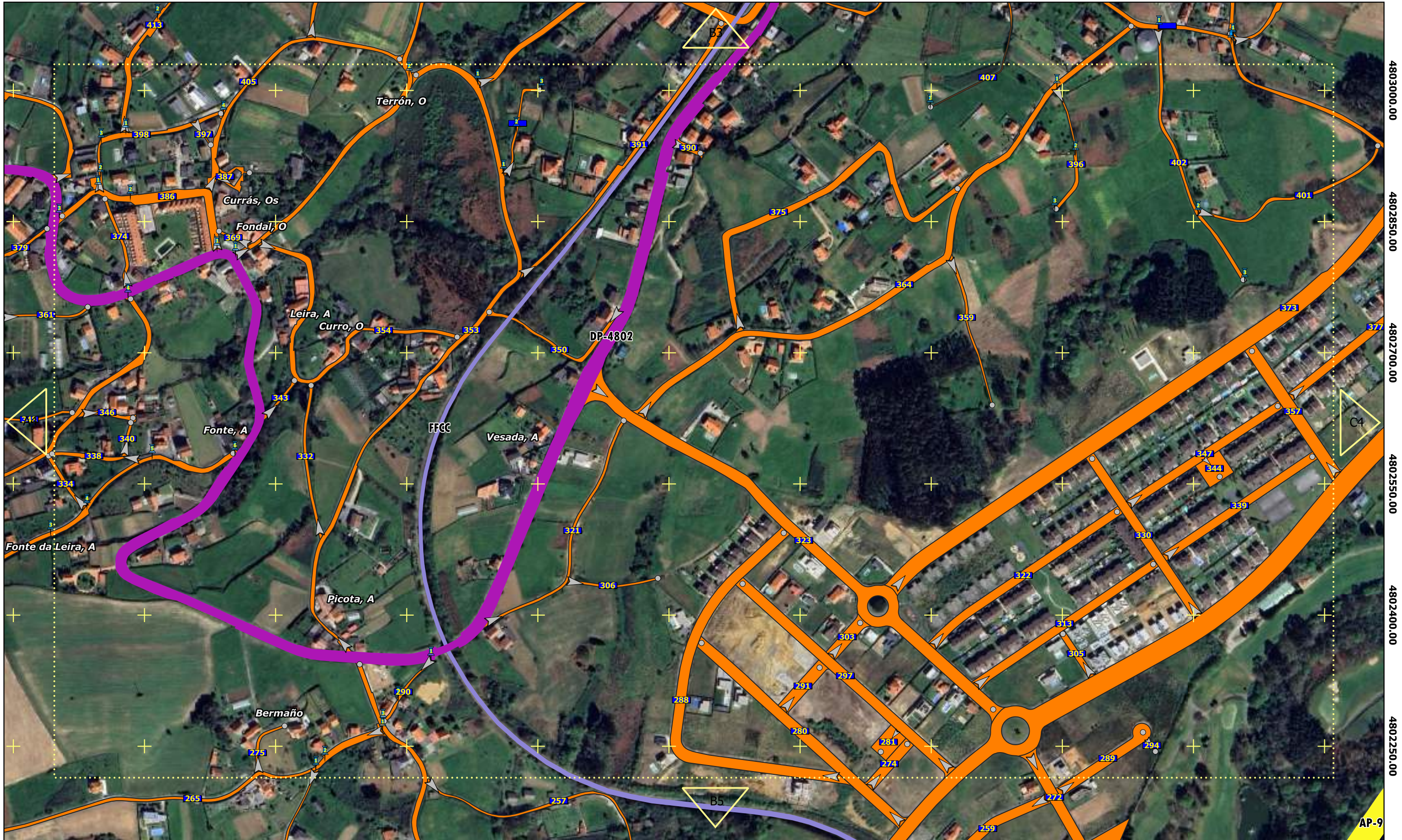

**CONCELLO DE MIÑO**

**VIAIS NON MUNICIPAIS**

- ESTRADA DA XUNTA
- LÍNEA DO FERROCARRIL
- ESTRADA DE FOMENTO
- ESTRADA DA DEPUTACIÓN

**VIAIS MUNICIPAIS**

- CAMIÑO MUNICIPAL
- LÍMITE MUNICIPAL
- DOMINIO MARÍTIMO-PÚBLICO-TERRESTRE

**SIMBOLOXÍA**

- Nº Nº ACTIVO
- 📌 TRAMOS
- ▶ COMEZO
- FIN

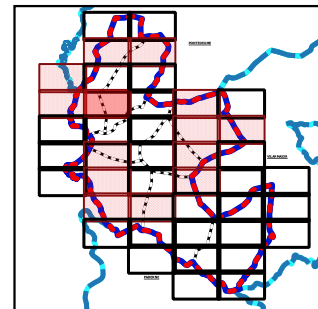

A3	B3	C3
A4	B4	C4
A5	B5	C5

SISTEMA GEODÉSICO: ETRS89  
PROYECCIÓN: U.T.M  
HUSO: 29  
REALIZADO: **PROCAT INGENIERÍA Y MEDIO AMBIENTE S.L.**

**INVENTARIO DE BENS E DEREITOS MUNICIPAIS**  
Documento Modificado Abril 2026

**INVENTARIO DE CAMIÑOS**  
Concello de Miño

ESCALA 1:4.000

Nº DE PLANO:

**B4**





CONCELLO  
DE MIÑO

**VIAIS NON MUNICIPAIS**

- ESTRADA DA XUNTA
- LÍNEA DO FERROCARRIL
- ESTRADA DE FOMENTO
- ESTRADA DA DEPUTACIÓN

**VIAIS MUNICIPAIS**

- CAMIÑO MUNICIPAL
- LÍMITE MUNICIPAL
- DOMINIO MARÍTIMO-PÚBLICO-TERRESTRE

**SIMBOLOXÍA**

- Nº ACTIVO
- 📌 TRAMOS
- ▶ COMEZO
- FIN

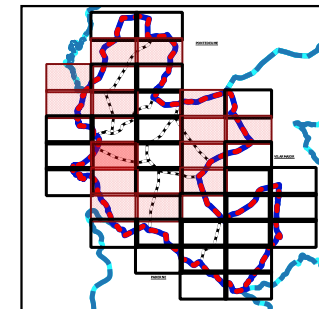

A5	B5	C5
A6	B6	C6
A7	B7	C7

SISTEMA GEODÉSICO: ETRS89  
PROYECCIÓN: U.T.M  
HUSO: 29  
REALIZADO: PROCAT INGENIERÍA Y MEDIO AMBIENTE S.L.

**INVENTARIO DE BENS E DEREITOS MUNICIPAIS**

Documento Modificado Abril 2026

INVENTARIO DE CAMIÑOS  
Concello de Miño

ESCALA 1:4.000

Nº DE PLANO:

**B6**



ANO: 2026

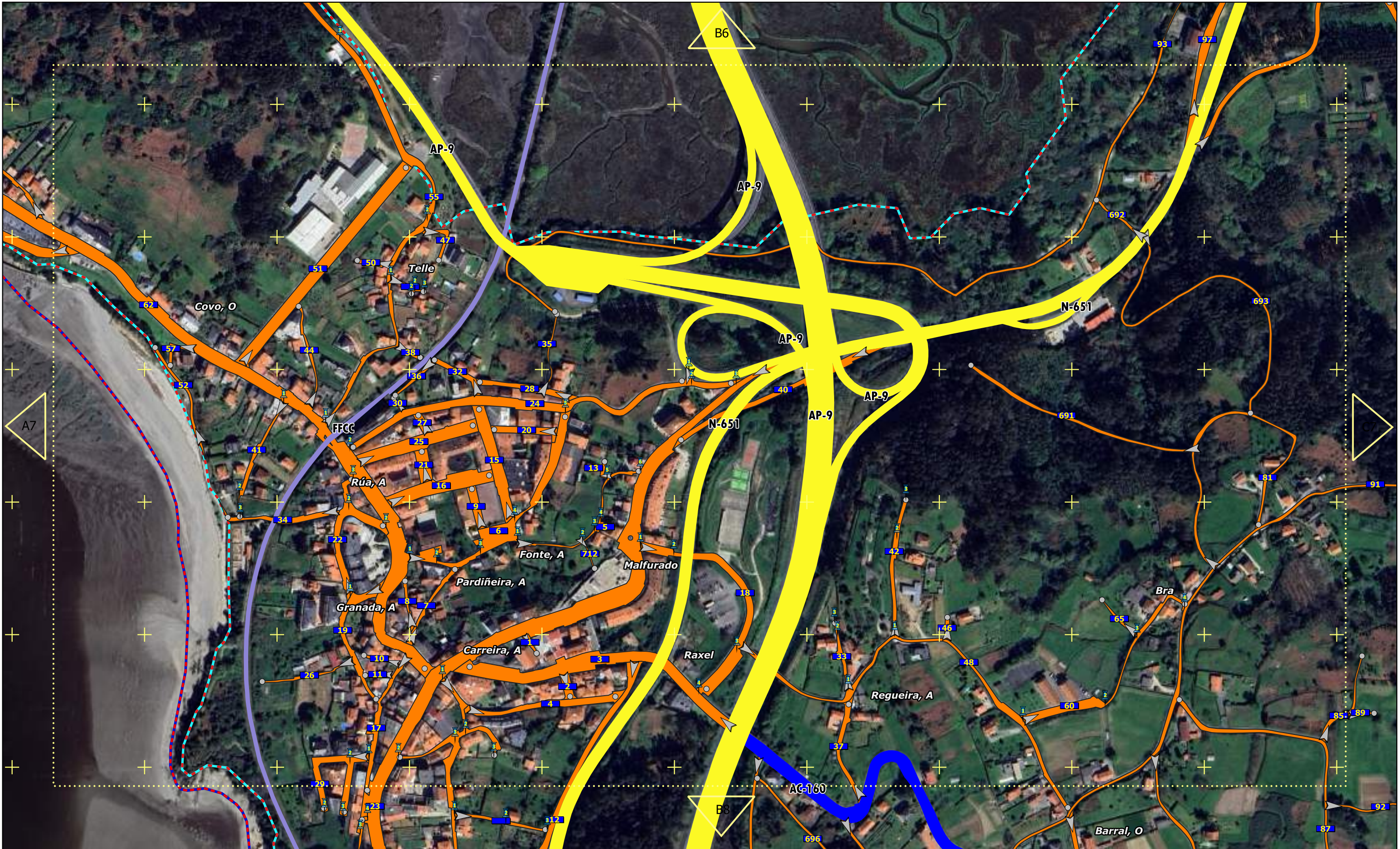

CONCELLO DE MIÑO

- VIAIS NON MUNICIPAIS**
- ESTRADA DA XUNTA
  - LÍNEA DO FERROCARRIL
  - ESTRADA DE FOMENTO
  - ESTRADA DA DEPUTACIÓN

- VIAIS MUNICIPAIS**
- CAMIÑO MUNICIPAL
  - LÍMITE MUNICIPAL
  - DOMINIO MARÍTIMO-PÚBLICO-TERRESTRE

- SIMBOLOXÍA**
- Nº Nº ACTIVO
  - 📌 TRAMOS
  - ▶ COMEZO
  - FIN

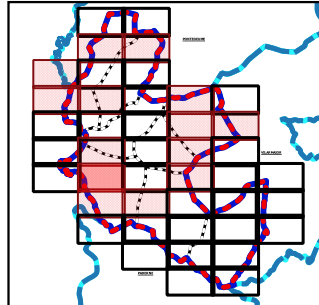

A6	B6	C6
A7	B7	C7
	B8	C8

SISTEMA GEODÉSICO: ETRS89  
PROYECCIÓN: U.T.M  
HUSO: 29  
REALIZADO: PROCAT INGENIERÍA Y MEDIO AMBIENTE S.L.

INVENTARIO DE BENS E DEREITOS MUNICIPAIS  
Documento Modificado Abril 2026

INVENTARIO DE CAMIÑOS  
Concello de Miño



ANO: 2026

ESCALA 1:4.000

Nº DE PLANO:



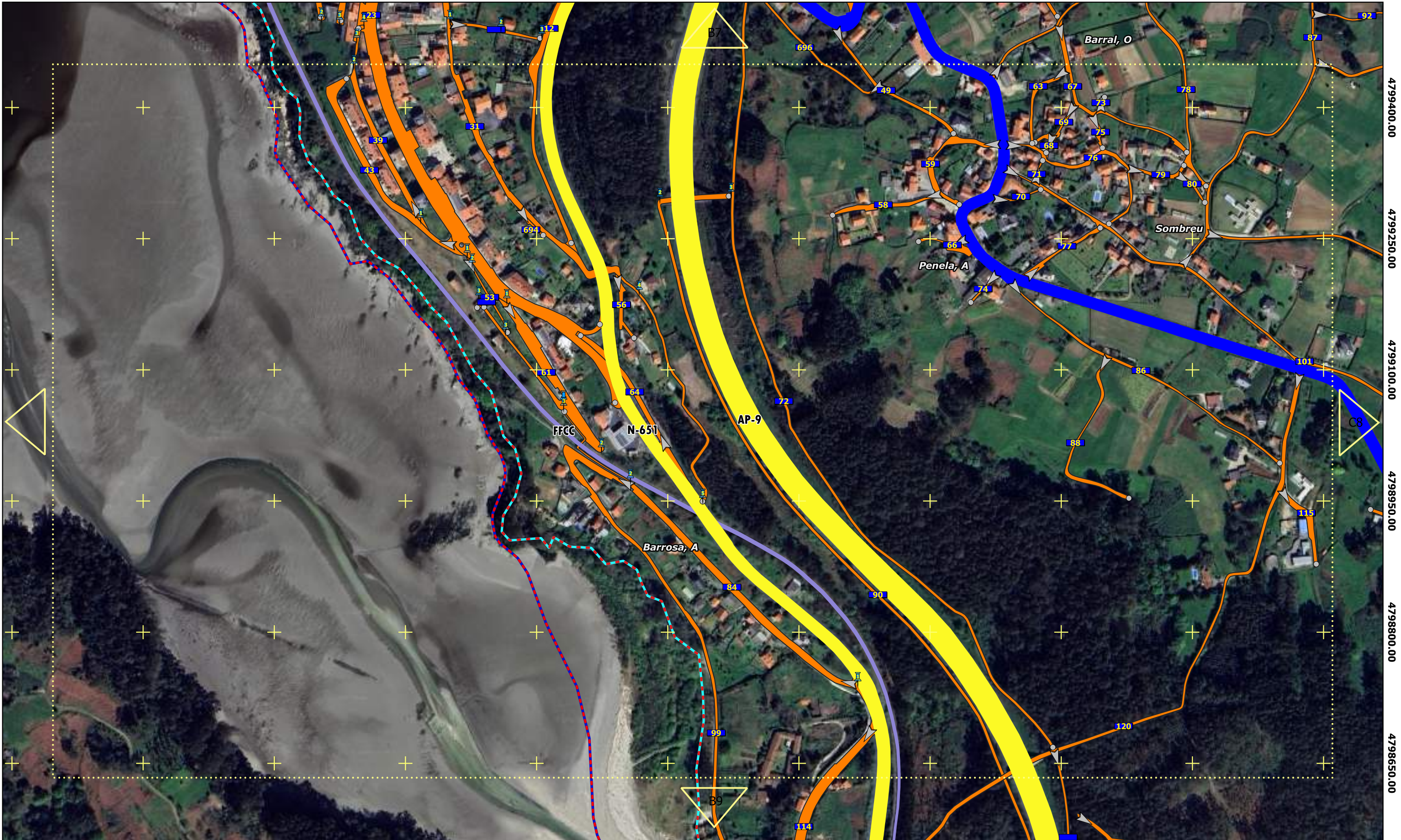

**B7**

563850.00 564000.00 564150.00 564300.00 564450.00 564600.00 564750.00 564900.00 565050.00 565200.00 565350.00





CONCELLO  
DE MIÑO

**VIAIS NON MUNICIPAIS**

-  ESTRADA DA XUNTA
-  LÍNEA DO FERROCARRIL
-  ESTRADA DE FOMENTO
-  ESTRADA DA DEPUTACIÓN

**VIAIS MUNICIPAIS**

-  CAMIÑO MUNICIPAL
-  LÍMITE MUNICIPAL
-  DOMINIO MARÍTIMO-PÚBLICO-TERRESTRE

**SIMBOLOXÍA**

-  Nº ACTIVO
-  TRAMOS
-  COMEZO
-  FIN

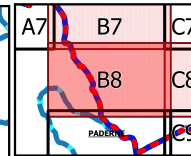
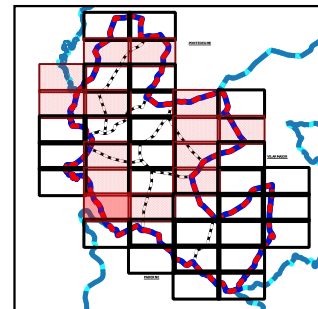

SISTEMA GEODÉSICO: ETRS89  
PROYECCIÓN: U.T.M  
HUSO: 29  
REALIZADO: **PROCAT INGENIERÍA Y MEDIO AMBIENTE S.L.**

**INVENTARIO DE BENS E DEREITOS MUNICIPAIS**  
Documento Modificado Abril 2026

INVENTARIO DE CAMIÑOS  
Concello de Miño

ANO: 2026



ESCALA 1:4.000

Nº DE PLANO:

**B8**

4799400.00  
4799250.00  
4799100.00  
4798950.00  
4798800.00  
4798650.00

565500.00 565650.00 565800.00 565950.00 566100.00 566250.00 566400.00 566550.00 566700.00 566850.00

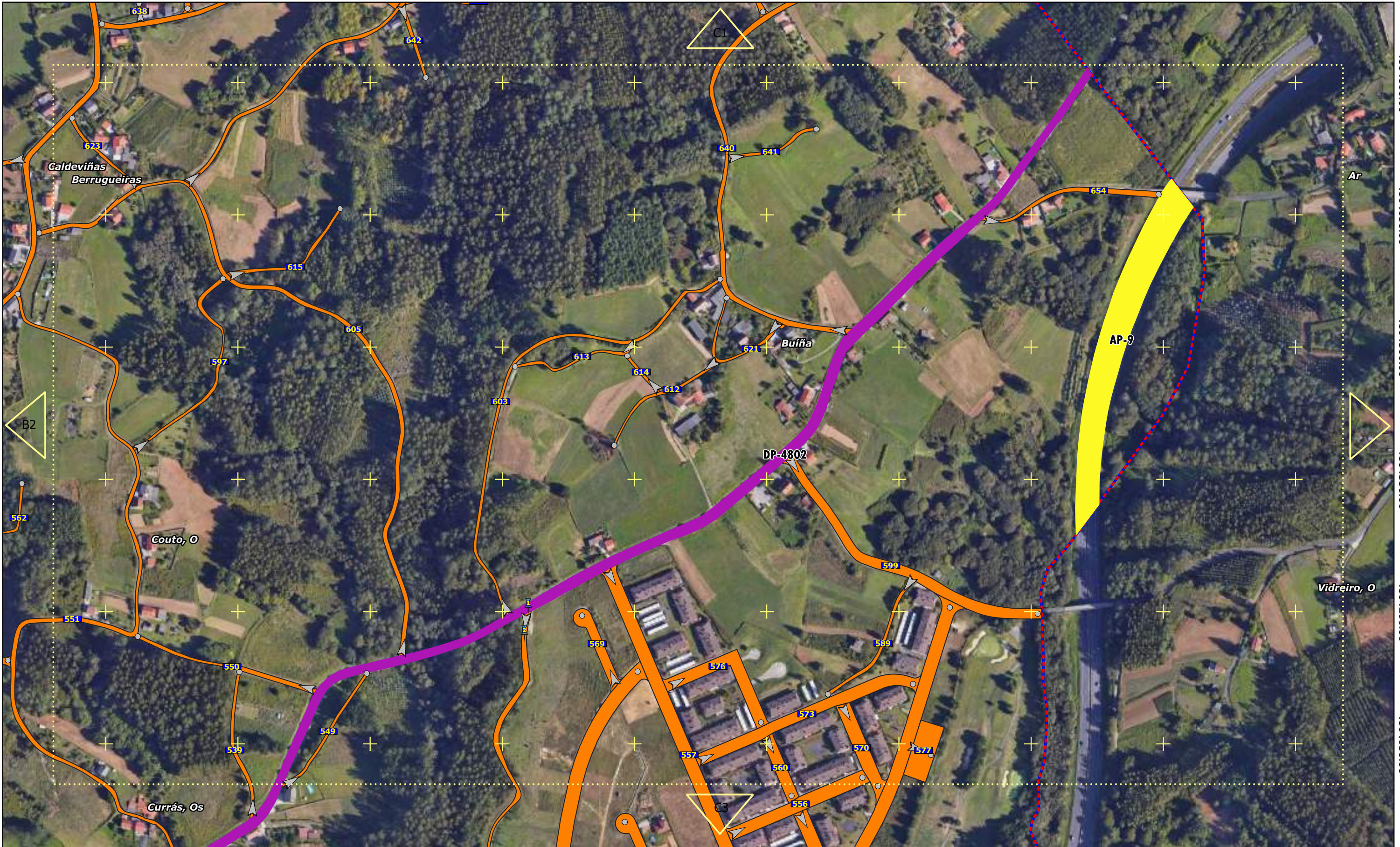

4804800.00  
4804650.00  
4804500.00  
4804350.00  
4804200.00  
4804050.00



**CONCELLO DE MIÑO**

- VIAIS NON MUNICIPAIS**
- ESTRADA DA XUNTA
  - LÍNEA DO FERROCARRIL
  - ESTRADA DE FOMENTO
  - ESTRADA DA DEPUTACIÓN

- VIAIS MUNICIPAIS**
- CAMIÑO MUNICIPAL
  - LÍMITE MUNICIPAL
  - DOMINIO MARÍTIMO-PÚBLICO-TERRESTRE

- SIMBOLOXÍA**
- Nº Nº ACTIVO
  - 📌 TRAMOS
  - ▶ COMEZO
  - FIN

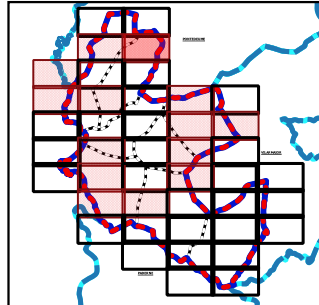

B1	C1
B2	C2
B3	C3

SISTEMA GEODÉSICO: ETRS89  
PROYECCIÓN: U.T.M  
HUSO: 29  
REALIZADO: PROCAT INGENIERÍA Y MEDIO AMBIENTE S.L.

**INVENTARIO DE BENS E DEREITOS MUNICIPAIS**  
Documento Modificado Abril 2026  
**INVENTARIO DE CAMIÑOS**  
Concello de Miño

ANO: 2026



ESCALA 1:4.000  
Nº DE PLANO:  
**C2**

CVD: /v5116U922LlM8z+XG8 Verificable en la Sede Electrónica del Organismo. https://sede.concellodemino.gal/

565500.00 565650.00 565800.00 565950.00 566100.00 566250.00 566400.00 566550.00 566700.00 566850.00



4799400.00  
4799250.00  
4799100.00  
4798950.00  
4798800.00  
4798650.00



**CONCELLO  
DE MIÑO**

- VIAIS NON MUNICIPAIS**
- ESTRADA DA XUNTA
  - LÍNEA DO FERROCARRIL
  - ESTRADA DE FOMENTO
  - ESTRADA DA DEPUTACIÓN

- VIAIS MUNICIPAIS**
- CAMIÑO MUNICIPAL
  - LÍMITE MUNICIPAL
  - DOMINIO MARÍTIMO-PÚBLICO-TERRESTRE

- SIMBOLOXÍA**
- 7777 Nº ACTIVO
  - ↑ TRAMOS
  - ▶ COMEZO
  - FIN

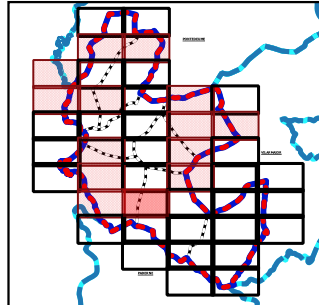

B7	C7	D7
B8	C8	D8
B9	C9	D9

SISTEMA GEODÉSICO: ETRS89  
PROYECCIÓN: U.T.M  
HUSO: 29  
REALIZADO: **PROCAT INGENIERÍA Y MEDIO AMBIENTE S.L.**

**INVENTARIO DE BENS E DEREITOS MUNICIPAIS**  
Documento Modificado Abril 2026

**INVENTARIO DE CAMIÑOS**  
Concello de Miño

ESCALA 1:4.000

Nº DE PLANO:

**C8**



ANO: 2026

CVD: /v5116U922LlM8z+XG8 Verificable en la Sede Electrónica del Organismo. https://sede.concellodemino.gal/

567000.00 567150.00 567300.00 567450.00 567600.00 567750.00 567900.00 568050.00 568200.00 568350.00 568500.00



- VIAIS NON MUNICIPAIS**
- ESTRADA DA XUNTA
  - LÍNEA DO FERROCARRIL
  - ESTRADA DE FOMENTO
  - ESTRADA DA DEPUTACIÓN

- VIAIS MUNICIPAIS**
- CAMIÑO MUNICIPAL
  - LÍMITE MUNICIPAL
  - DOMINIO MARÍTIMO-PÚBLICO-TERRESTRE

- SIMBOLOXÍA**
- N° ACTIVO
  - 📌 TRAMOS
  - ▶ COMEZO
  - FIN

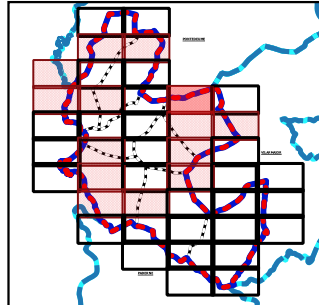

C3	PONTEDUME	
C4	D4	E4
C5	D5	E5

SISTEMA GEODÉSICO: ETRS89  
 PROYECCIÓN: U.T.M  
 HUSO: 29  
 REALIZADO: **PROCAT INGENIERÍA Y MEDIO AMBIENTE S.L.**

**INVENTARIO DE BENS E DEREITOS MUNICIPAIS**  
 Documento Modificado Abril 2026  
**INVENTARIO DE CAMIÑOS**  
 Concello de Miño



ESCALA 1:4.000  
 Nº DE PLANO:  
D4





CVD: /v5116U922LlM8z+XG8 Verificable en la Sede Electrónica del Organismo. https://sede.concellodemino.gal/

567000.00 567150.00 567300.00 567450.00 567600.00 567750.00 567900.00 568050.00 568200.00 568350.00 568500.00





CONCELLO  
DE MIÑO



**VIAIS NON MUNICIPAIS**

-  ESTRADA DA XUNTA
-  LÍNEA DO FERROCARRIL
-  ESTRADA DE FOMENTO
-  ESTRADA DA DEPUTACIÓN

**VIAIS MUNICIPAIS**

-  CAMIÑO MUNICIPAL
-  LÍMITE MUNICIPAL
-  DOMINIO MARÍTIMO-PÚBLICO-TERRESTRE

**SIMBOLOXÍA**

-  Nº ACTIVO
-  TRAMOS
-  COMEZO
-  FIN

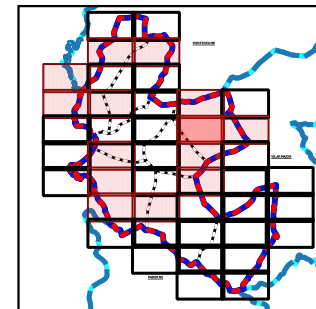

C4	D4	E4
C5	D5	E5
C6	D6	E6

SISTEMA GEODÉSICO: ETRS89  
 PROYECCIÓN: U.T.M  
 HUSO: 29  
 REALIZADO: **PROCAT INGENIERÍA Y MEDIO AMBIENTE S.L.**

INVENTARIO DE BENS E DEREITOS MUNICIPAIS  
 Documento Modificado Abril 2026

INVENTARIO DE CAMIÑOS  
 Concello de Miño

ANO: 2026



ESCALA 1:4.000

Nº DE PLANO:

**D5**

567000.00 567150.00 567300.00 567450.00 567600.00 567750.00 567900.00 568050.00 568200.00 568350.00 568500.00



4800300.00  
4800150.00  
4800000.00  
4799850.00  
4799700.00  
4799550.00



CONCELLO  
DE MIÑO

**VIAIS NON MUNICIPAIS**

- ESTRADA DA XUNTA
- LÍNEA DO FERROCARRIL
- ESTRADA DE FOMENTO
- ESTRADA DA DEPUTACIÓN

**VIAIS MUNICIPAIS**

- CAMIÑO MUNICIPAL
- LÍMITE MUNICIPAL
- DOMINIO MARÍTIMO-PÚBLICO-TERRESTRE

**SIMBOLOXÍA**

- 7777 Nº ACTIVO
- 📌 TRAMOS
- ▶ COMEZO
- FIN

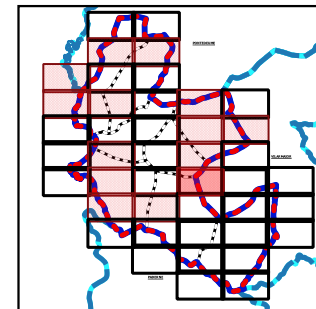

C6	D6	E6
C7	D7	E7
C8	D8	E8

SISTEMA GEODÉSICO: ETRS89  
PROYECCIÓN: U.T.M  
HUSO: 29  
REALIZADO: **PROCAT INGENIERÍA Y MEDIO AMBIENTE S.L.**

INVENTARIO DE BENS E DEREITOS MUNICIPAIS  
Documento Modificado Abril 2026

INVENTARIO DE CAMIÑOS  
Concello de Miño

ESCALA 1:4.000

Nº DE PLANO:

**D7**



ANO: 2026

CVD: /v5116U922LlM8z+XG8 Verificable en la Sede Electrónica del Organismo. https://sede.concellodemino.gal/

568500.00 568650.00 568800.00 568950.00 569100.00 569250.00 569400.00 569550.00 569700.00 569850.00 570000.00

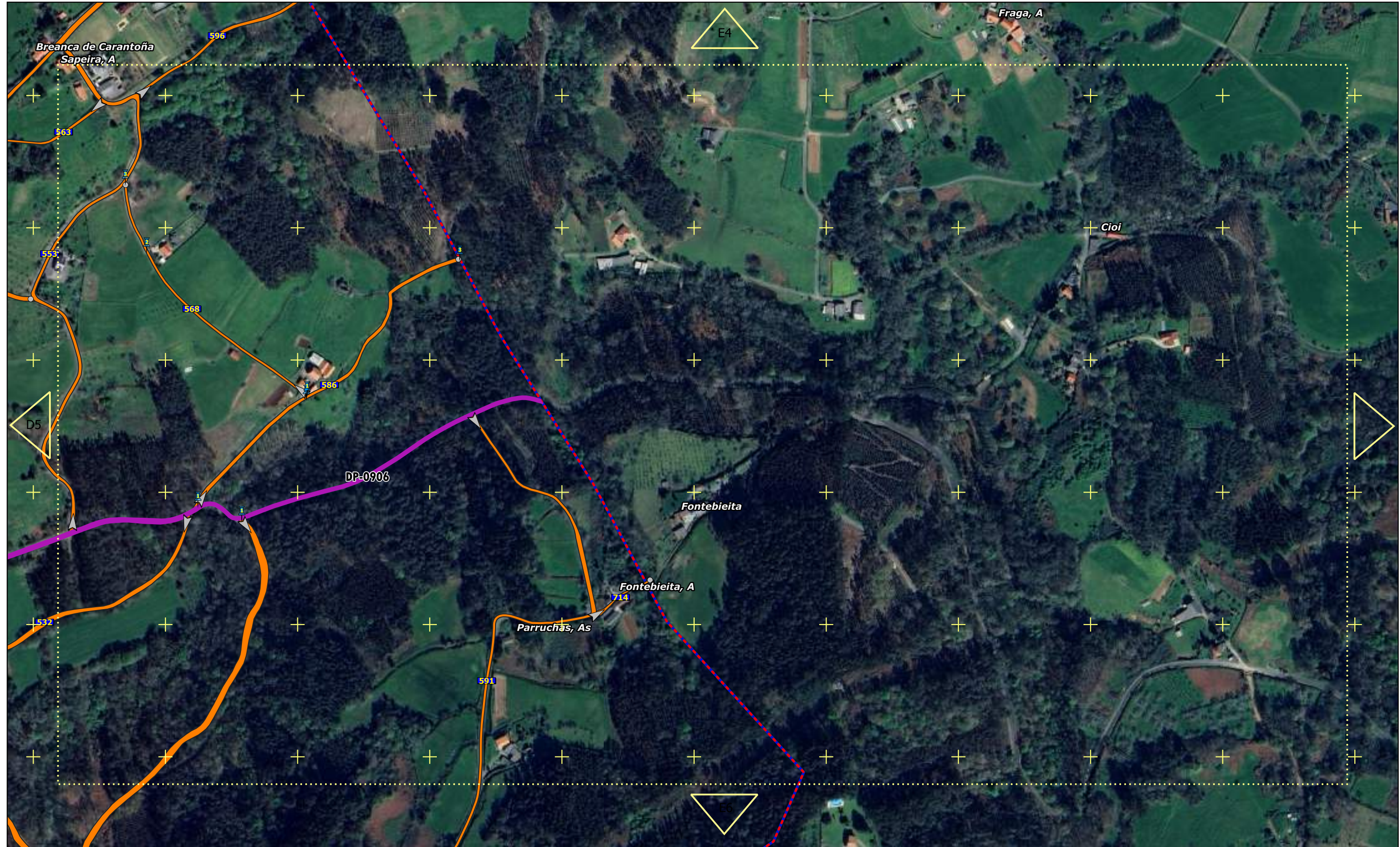





4802100.00  
4801950.00  
4801800.00  
4801650.00  
4801500.00  
4801350.00





**CONCELLO  
DE MIÑO**



**VIAIS NON MUNICIPAIS**

-  ESTRADA DA XUNTA
-  LÍNEA DO FERROCARRIL
-  ESTRADA DE FOMENTO
-  ESTRADA DA DEPUTACIÓN

**VIAIS MUNICIPAIS**

-  CAMIÑO MUNICIPAL
-  LÍMITE MUNICIPAL
-  DOMINIO MARÍTIMO-PÚBLICO-TERRESTRE

**SIMBOLOXÍA**

-  Nº ACTIVO
-  TRAMOS
-  COMEZO
-  FIN

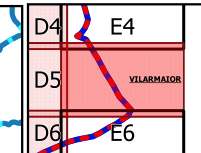
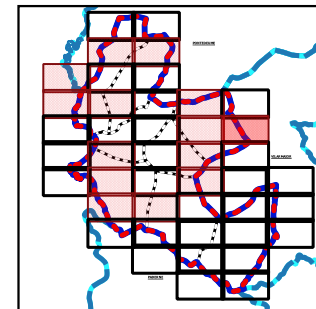

SISTEMA GEODÉSICO: ETRS89  
PROYECCIÓN: U.T.M  
HUSO: 29  
REALIZADO: **PROCAT INGENIERÍA Y MEDIO AMBIENTE S.L.**

**INVENTARIO DE BENS E DEREITOS MUNICIPAIS**  
Documento Modificado Abril 2026

**INVENTARIO DE CAMIÑOS**  
Concello de Miño



ANO: 2026

ESCALA 1:4.000

Nº DE PLANO:

**E5**